నిష్పక్షపాతం.. సత్యనిష్ఠ..
అంకితభావం..
ప్రజల మేలు కోసం చూపే తెగువ
పత్రికలకు అవశ్యం.

ఆంధ్రపత్రిక

స్వాతంత్ర్య సమరానికి అక్షరాయుధాలు అందించిన ఏకైక దినపత్రిక - స్థాపితం 1914

విజయవాడ సంపుటి : 60 సంచిక : 43 • పేజీలు : 12 • బుధవారం 13 నవంబరు 2024 • వెల : రూ. 5.00 Published from : Vijayawada| Visakhapatnam |Srikakulam | Rajahmundry|Kurnool|Guntur|Ongole| Nellore Tirupati

బడ్జెట్‌పై నిర్మలమ్మ కసరత్తులు..

- త్వరలో రాష్ట్రాల ఆర్థిక మంత్రులతో భేటీ

న్యూఢిల్లీ,నవంబరు 12 : కేంద్ర ఆర్థికమంత్రి నిర్మలాసీతారామన్ రానున్న ఆర్థిక సంవత్సరం బడ్జెట్ కోసం కసరత్తులు చేస్తున్నారు. ఈ క్రమం లోనే రాష్ట్రాల ఆర్థిక మంత్రులతో నిర్మలా సీతా రామన్ భేటీ కానున్నట్లు సమాచారం. డిసెంబర్ 21-22 తేదీల్లో ఈ మిగతా 7లో

ప్రియాంకపై ఈసికి ఫిర్యాదు

తిరువనంతపురం,నవంబరు 12 : కాంగ్రెస్ నేత, యుడిఎఫ్ అభ్యర్థి ప్రియాంక గాంధీపై ఎల్‌డిఎఫ్ మంగళవారం ఎన్నికల కమిషన్ (ఇసి)కి ఫిర్యాదు చేసింది. ఎన్నికల ప్రచారం కోసం మతపరమైన ప్రదేశాలను దుర్వినియోగం చేశారని పేర్కొంది.కాంగ్రెస్ పార్టీ ఎన్నికల నియమాలు మరియు నిబంధనలను ఉల్లంఘించిందని ఎల్‌డిఎఫ్ వయనాడ్ పార్లమెంటరీ కమిటీ మంగళవారం ఆ మిగతా 7లో

కులగణనపై మోదీ సంచలన వ్యాఖ్యలు

న్యూఢిల్లీ,నవంబరు 12 : మహారాష్ట్ర అసెంబ్లీ ఎన్నికల ప్రచారంలో ప్రధాని నరేంద్ర మోడీ సంచలన వ్యాఖ్యలు చేశారు. మంగళవారం ఆయన సోలాపూర్ జిల్లాలో పర్యటిం చారు.ఈ సందర్భంగా అక్కడి ప్రజలను ఉద్దేశించి ప్రసంగించారు. కాంగ్రెస్ కొత్త కుట్రను అడ్డుకుంటామని ప్రకటించారు. ఓబీసీలను విభ జిస్తేనే కాంగ్రెస్కు ఆక్సిజన్ అని.. అందుకే కుల రాజకీయాలు చేసేందుకు మిగతా 7లో

ఆహార ధరల పెరుగుదల..

- ఆహార వస్తువుల ధరల ఎఫెక్ట్..-14 నెలల గరిష్టానికి రిటైల్ ద్రవ్యోల్బణం - అక్టోబర్‌లో రిటైల్ ద్రవ్యోల్బణం మళ్లీ పైపైకి -అక్టోబర్‌లో 6.21 శాతానికి రిటైల్ ద్రవ్యోల్బణం- సెప్టెంబర్ నెలలో 5.49 శాతంగా నమోదు.. -గరిష్ఠ స్థాయికి చేరిన కీలక వడ్డీ రేట్లు..

న్యూఢిల్లీ,నవంబరు 12 : దేశంలో మరోసారి రిటైల్ ద్రవ్యోల్బణం పెరిగింది. రిజర్వ్ బ్యాంక్ ఆఫ్ ఇండియా (లక్షిత స్థాయిని దాటేసి అక్టోబర్ నెలలో వినియోగదారు ధరల సూచీ ఆధారిత ద్రవ్యోల్బణం 6.21 శాతంగా నమోదైంది. సెప్టెంబర్ నెలలో 5.49 మిగతా 7లో

ఎమ్మెల్యేలకు అవగాహన అవసరం

ఎమ్మెల్యేలకు శిక్షణ కార్యక్రమంలో చంద్రబాబు సూచనలు

- ◆ ప్రతిపక్షం లేకున్నా..మనం బాధ్యతగా ఉండాల్సిందే
- ◆ ప్రజాసమస్యలపై స్పష్టతతో మాట్లాడాలి
- ◆ సభా కార్యక్రమాలపై అవాహన పెంచుకోవాలి
- ◆ బడ్జెట్ కేటాయింపులు, బిల్లులపైనా చర్చించాలి
- ◆ మనం ప్రజలకు జవాబుదారీగా పనిచేద్దాం..
- ◆ ప్రజలు ఎన్నో ఆశలు,నమ్మకం పెట్టుకున్నందున సమస్యలపై సభలో చర్చించాలి
- ◆ అర్థవంతమైన చర్చలకు సభ వేదిక కావాలి
- ◆ ప్రజలకు ఏం అవసరమో..ప్రజలకు ఏం చేశామో చెప్పడానికి అసెంబ్లీ ఒక వేదిక

అమరావతి,నవంబరు 12 (ఆంధ్రపత్రిక): సభలో ప్రతిపక్షం లేదు కదా మనకేముంది అని అనుకోవద్దని ఎమ్మెల్యేలకు సిఎం చంద్రబాబు నాయుడు సూచించారు. వాళ్లకు బాధ్యత లేదు... కానీ మనకు ఉందని గుర్తించాలని అన్నారు. మనం ప్రజలకు జవాబుదారీగా పనిచేద్దాం. ప్రజలకు ఏం అవసరమో... ప్రజలకు ఏం చేశామో చెప్పడానికి అసెంబ్లీ ఒక వేదిక. అసెంబ్లీకి మేము పంపిన ప్రతినిధి మా కోసం ఏం మాట్లాడుతున్నారని ప్రజలు ఎప్పు డూ గమనిస్తారని గుర్తుంచుకోవాలని సిఎం చంద్రబాబు తెలిపారు.ఏపీ అసెంబ్లీ కమిటీ హాలులో మిగతా 7లో

జగన్ అక్రమాస్తుల కేసు..

- ◆ వైఎస్ జగన్ కేసులో కీలక పరిణామం
- ◆ జగన్ బెయిల్ రద్దుపై విచారణ వాయిదా
- ◆ డిసెంబర్ 2కు వాయిదా వేసిన సుప్రీం

7లో

మహారాష్ట్ర ఎన్నికల ప్రచారం

- మహారాష్ట్రలో పవన్ కల్యాణ్ ఎన్నికల ప్రచారం..? - ఈ నెల 16,17 తేదీల్లో పవన్ బిజెపి కోసం ప్రచారం

అమరావతి,నవంబరు 12 (ఆంధ్రపత్రిక): మహారాష్ట్ర ఎన్నికల ప్రచారంలో ఏపీ డిప్యూటీ సీఎం పవన్ కల్యాణ్ పాల్గొన మిగతా 7లో

అసెంబ్లీకి వెళ్లకపోతే రాజీనామా చేయండి

- నేనూ వైసీపీ సోషల్ మీడియా బాధితురాలినే..- ప్రభుత్వం ప్రవేశపెట్టిన బడ్జెట్‌లో స్పష్టత లేదు - కాంగ్రెస్ అధ్యక్షురాలు షర్మిల

విజయవాడ, నవంబరు 12 (ఆంధ్రపత్రిక): జగన్‌కు ప్రతిపక్ష హోదా ఇవ్వకపోవడం ఆయన స్వయం కృతాపరాధమేనని ఏపీ కాంగ్రెస్ అధ్యక్షురాలు వైఎస్ షర్మిల అన్నారు.151 స్థానాల్లో గెలిపిస్తే ప్రజలకు ఎన్నో మాయమాటలు చెప్పి ఆయన మోసం చేశారని మిగతా 7లో

నష్టాల్లో ముగిసిన స్టాక్ మార్కెట్లు

- ◆ సెన్సెక్స్ 800 పాయింట్ల మేర నష్టం
- ◆ 24వేల దిగువకు నిఫ్టీ చేరిక
- ◆ డాలర్ మారకంతో పడిపోయిన రూపాయి..

7లో

భార్గవరెడ్డికి పోలీసులు షాక్..

- ◆ సజ్జల భార్గవరెడ్డిపై లుకౌట్ నోటీసులు?
- ◆ భార్గవరెడ్డిపై ఇప్పటికే పలు ప్రాంతాల్లో క్రిమినల్ కేసులు
- ◆ ప్రత్యేక ప్రత్యేక బృందాలు గాలింపు చర్యలు

అమరావతి,నవంబరు 12 (ఆంధ్రపత్రిక): పలువురు కీలక వైఎస్సార్సీపీ నేతలకు ఏపీ పోలీసులు షాకిచ్చారు. ఆ పార్టీ సోషల్ మిగతా 7లో

బంగాళాఖాతంలో కొనసాగుతున్న అల్పపీడనం

- ◆ ఉత్తర తమిళనాడు నుంచి ఏపి వైపు పయనం
- ◆ తమిళనాడులోని 12 జిల్లాలపై ప్రభావం..
- ◆ దక్షిణ కోస్తా,రాయలసీమలో భారీ వర్షాలు

అమరావతి,నవంబరు 12 (ఆంధ్రపత్రిక): బంగాళఖాతంలో ఏర్పడిన ఉపరితల ఆవర్తనం అల్పపీడనంగా రూపాంతరం చెందిందని.. దీని ప్రభావంతో ఆంధ్రప్రదేశ్‌లోని పలు జిల్లాల్లో మూడు రోజుల పాటు భారీ వర్షాలు కురుస్తాయని వాతావరణ శాఖ తెలిపింది.అల్పపీడన మిగతా 7లో

నేడు ఝార్ఖండ్ ఎన్నికలు

- ◆ నేడు ఝార్ఖండ్ తొలిదశ పోలింగ్
- ◆ పలు రాష్ట్రాల్లో ఉప ఎన్నికలకు నేడే ఓటింగ్..
- ◆ వయనాడ్‌లో అదృష్టం పరీక్షించుకుంటున్న ప్రియాంక

న్యూఢిల్లీ,నవంబరు 12 : రెండు రాష్ట్రాలతో పాటు, పలు రాష్ట్రాల్లో ఉప ఎన్నికలకు రంగం సిద్ధం అయ్యింది. నేటినుంచే మిగతా 7లో

పిరాయింపు ఎమ్మెల్యేల కేసులో ముగిసిన వాదనలు

- తీర్పును రిజర్వ్ చేసిన తెలంగాణ హైకోర్టు - తీర్పుపై సర్వత్రా ఉత్కంఠ

హైదరాబాద్,నవంబరు 12 (ఆంధ్రపత్రిక): పార్టీ ఫిరాయింపు ఎమ్మెల్యేల అనర్హత పిటిషన్‌పై తీర్పును తెలంగాణ హైకోర్టు రిజర్వ్ చేసింది. ఇరు వర్గాల వాదనలు విన్న ధర్మాసనం.. వాదనలు పూర్తి కావడంతో మంగళవారం తీర్పును రిజర్వులో పెట్టింది. దీంతో తెలంగాణ హైకోర్టు నిర్ణయంపై రాష్ట్ర రాజకీయాల్లో మిగతా 7లో

" మనోహర స్థలములలో నాకు పాలు ప్రాప్తించెను, శ్రేష్ఠమైన స్వాస్థ్యము నాకు కలిగెను " కీర్తన 16:6

జ్ఞాపకార్థ స్తుతి కూడిక

మా కుటుంబ సారథి
కీ॥శే॥ శ్రీ బి. దానం గారు
ది. 13-11-2021 నాడు ప్రభువునందు నిద్రించిరి.
ఈ సందర్భంగా " జ్ఞాపకార్థ స్తుతి కూడిక "
ది. 13-11-2024 బుధవారం ఉ॥ గం. 10-30 ని.లకు
మా స్వగ్రామం పెద్ద నల్లకాల్వ, కంభం మండలంలోని
మా స్వగృహమునందు జరుపబడునని
తెలియజేయడమైనది.

Sri.B.DANAM IAS
Retd.Principal Secretary
జననం : 21-11-1942
మరణం : 13-11-2021

ఇట్లు : B.H.K సరోజిని - భార్య
కుమారులు : B.N. విజయ్‌కుమార్, MLA సంతనూతలపాడు
కిశోర్ IRS, సునీల్, అనిల్ మరియు కోడళ్ళు, మనవళ్ళు, మనవరాళ్ళు

ఒరులేయని యొనరించిన నరవర యప్రియము తన మనంబున కగు దా
నొరులకు నవి సేయకునికి పరాయణము పరమ ధర్మపథముల కెల్లన్

ఆంధ్రపత్రిక

వ్యవస్థాపకులు: దేశోద్ధారక విశ్వదాత శ్రీ కాశీనాథుని నాగేశ్వరరావు పంతులు

పోలవరంలో వేగం?

గోదావరి,కృష్ణా నదులను అనుసంధానిస్తూ పశ్చిమ గోదావరి జిల్లా పోలవరం సమీపంలో నిర్మాణంలో ఉన్న ఈ ప్రాజెక్ట్ బహుళార్ధ సాధక నీటి పారుదల పథకం.ఇది ఆంధ్రప్రదేశ్ లోని కోట్లాది ప్రజల జీవనాడి.ఆంధ్రప్రదేశ్ ప్రభుత్వం చేపట్టిన ఈ పథకాన్ని జాతీయ ప్రాజెక్టుగా కేంద్ర ప్రభుత్వం గుర్తించింది.రాష్ట్ర పునర్విభజనలో భాగంగా చట్టం చేసింది.ఆ మధ్య డబ్బులు లేవం టూ యూ టర్న్ తీసుకుంది.అది ఏ మాత్రం న్యాయం కాదు. ఆంధ్రప్రదేశ్ విడిపోయినప్పుడు తెలంగాణ ప్రాంతానికి హైదరాబాద్ వంటి అన్ని వసతులు, ఆదాయ వనరులు కలిగివున్న రాజ ధాని దక్కింది.ఆంధ్రప్రదేశ్ కు రాజధాని లేదు.ఆదాయం పెద్దగా లేదు.ఇవ్వన్నీ గుర్తెరిగి పార్ల మెంట్ లో అప్పుడు చట్టం చేశారు.ప్రత్యేక హోదా ఇస్తామని తిరుమలస్వామి పాదాల చెంత సాక్షాత్తు ప్రధాని నరేంద్రమోదీ మాట ఇచ్చి తప్పారన్నది చేదునిజం.తదనంతర పరిణామా ల్లో,ప్రత్యేక ప్యాకేజి పేరుతో ప్రత్యేక హోదా అంశాన్ని కేంద్ర ప్రభుత్వం విరమించుకుంది. అప్పటి చంద్రబాబు ప్రభుత్వం ప్రత్యేక ప్యాకేజికి తలవగ్గడం వల్లనే కేంద్రం మాట మార్చిందనే విమర్శలు వై సి పి పెద్దఎత్తున చేసింది. కేంద్ర ఆర్థిక మంత్రి త్వ శాఖ పోలవరం ప్రాజెక్టు వ్యయాన్ని 20వేల కోట్ల రూపాయలకే కుదిస్తూ, ఆర్థిక సాయం చేయలేమని చేతులెత్తేసింది.ఇది చాలా అన్యాయమైన పరిణామాలు చోటుచేసుకున్నాయి. కరోనా వ్యాక్సిన్లు,తదితర అంశాల పేరు చెప్పి,తమ దగ్గర డబ్బులు లేవని కేంద్ర ప్రభుత్వం అప్పట్లో చెప్పింది.ఇక రాష్ట్రాల పరిస్థితి ఏమని చెప్పాలి? ఆంధ్రప్రదేశ్ కొత్తగా ఏర్పడిన రాష్ట్రం, చిన్న రాష్ట్రం,ఆదాయ వనరులు అంతంత మాత్రమే ఉన్న రాష్ట్రం.దానికి తోడు, కరోనా,వరదలతో,వివిధ పథకాలతో,అప్పులతో రాష్ట్ర ఆర్ధిక పరిస్థితి అగమ్యగోచరంగా మారింది.ఇప్పుడు ప్రభుత్వం కూడా మారింది. జగన్ పాలనపోయి,మళ్ళీ చంద్రబాబు ఏలుబడి లోకి ఆంధ్రప్రదేశ్ వచ్చింది.కేంద్రంలోనూ – రాష్ట్రంలోనూ ప్రస్తుతం మళ్ళీ ఎన్డీఏ ప్రభుత్వాలే నడుస్తున్నాయి.బిజెపి ప్రభుత్వం నిలబడాలంటే టీడీపీ అండ అత్యంత అవస రమైన స్థితి ఇప్పుడు నడుస్తోంది.కేంద్ర పెద్దలను ఒప్పించి ప్రత్యేక హోదాతో పాటు పోలవరం ప్రాజెక్టును ముందుకు తీసుకెళ్లడానికి కావాల్సిన సహాయసహకారాలు తీసుకోగలిగిన స్థితిలోనే రాష్ట్ర ముఖ్యమంత్రి చంద్రబాబు వున్నారు.పోలవరం ప్రాజెక్టు పూర్తి చేయడానికి ఇదే మంచి తరు ణం. చంద్రబాబు అధికారం చేపట్టిన వెనువెంటనే పోలవరాన్ని దర్శించారు.నిన్నటి వైసీపీ ప్రభు త్వం చేసిన తప్పుల వల్ల పోలవరం ప్రాజెక్టు ఎన్నోఏళ్ళు వెనక్కు వెళ్లిపోయిందని బాబు విమర్శలు సంధిస్తున్నారు. ప్రస్తుత పరిస్థితులను బట్టి చూస్తే ప్రాజెక్టు పూర్తవ్వడానికి ఇంకా నాలుగేళ్ల కాలం పడుతుందని కొత్త ముఖ్యమంత్రి అంటున్నారు.పోలవరం నా జీవనాడి అంటున్నారు.పార్టీల రాజకీయాలు, నేతల అవినీతి ఆరోపణలు అలా ఉంచగా,సామాన్య ప్రజల పరిస్థితి ఏంటి? రాష్ట్రంలో డబ్బులు లేనేలేవు.ఈ ప్రాజెక్టును భరించే శక్తి అస్సలు లేదు.పోలవరం ప్రాజెక్టులో ఖర్చు స్థూలంగా రెండు రకాలు.ప్రాజెక్టు నిర్మాణ వ్యయం, భూసేకరణ,పునరావాస ప్యాకేజిలు మొ దలైనవి.ఈ రెండూ కలిపి మొత్తంప్రాజెక్టు ఖర్చుగా అంచనా వెయ్యాలి.ఎప్పుడో 1930–40లోనే సర్ ఆర్థర్ కాటన్ నదులను అనుసంధానం చెయ్యమని సూచించారు. 1941లో అప్పటి ప్రభుత్వ ప్రధాన ఇంజనీర్ దివాన్ బహుద్దర్ ఎల్.వెంకటకృష్ణయ్య అయ్యర్ గోదావరిపై పోలవరం వద్ద జలాశయాన్ని నిర్మించాలని ప్రతిపాదించాడు.1946–47లో ప్రఖ్యాత ఇంజనీర్ కె ఎల్ రావు రామ పాద సాగరం పేరుతో ప్రాజెక్టు నివేదిక ఇచ్చారు.తర్వాత చాలా ఏళ్ళ తర్వాత, అంజయ్య ముఖ్యమంత్రిగా ఉన్న సమయంలో శంకుస్థాపన చేశారు. 2004లో, వైఎస్ రాజశేఖర్ రెడ్డి ముఖ్యమంత్రిగా వున్న సమయంలో ఈ ప్రాజెక్టు పురోగతి ప్రారంభమైంది. 2015లో జాతీయ ప్రాజెక్టుగా కేంద్రం గుర్తించింది.డబ్బులు సంపూర్ణంగా అందుబాటులో వుంటే? ఒక సంవత్సర కాలంలోనే ప్రాజెక్టు సంపూర్ణమవుతుందని ఇంజనీరింగ్ నిపుణులు అప్పుడు అంచనా వేశారు. ప్రాజెక్టు అంచనాలు వివిధ దశల్లో మార్పులకు గురైన సంగతి తెలిసిందే.ప్రారంభంలో 16,716 కోట్లగా ఉంది.2017–2018 సమయానికి ప్రాజెక్టు వ్యయం 55వేల కోట్లకు పైగా చేరిందిఇది సవరించిన అంచనా. ఆంధ్రప్రదేశ్ ప్రభుత్వం,కేంద్ర జలసంఘం,టారిఫ్ నిర్ణయించే ఇంజనీరింగ్ కమిటీ,పోలవరం ప్రాజెక్టు అథారిటీ అందరూ ఈ వ్యయాన్ని అంగీకరించారు. తదనుగుణంగా అనుమతులు కూడా వచ్చాయి.ప్రాజెక్టు ప్రారంభంలో అంచనా ఒక రకంగా ఉన్నా,నిర్మాణ క్రమంలో ఖర్చులు మారుతుంటాయి.ఇది చాలా సాధారణమైన అంశం.దీన్ని కేంద్రం జాతీయ ప్రాజెక్టుగా ప్రకటించింది. కాబట్టి,సంపూర్ణంగా కేంద్రం బాధ్యత తీసుకోవాల్సిందే.గతంలో ముఖ్యమంత్రిగా చంద్రబాబు వున్న సమయంలో అంచనాలు భారీగా పెంచారని, అనునాయులకే ప్రాజెక్టులు కట్టబెట్టారని, కోట్లాది రూపాయలు చేతులు మారాయని,పెద్ద స్థాయిలో అవినీతి జరిగిందని వై సి పి ఆరోపణలు చేస్తోంది. వైసీపీ అవినీతిమయమైన పాలన అందించిందని నేడు టీడీపీ ప్రతిదాడి చేస్తోంది.ఎత్తిపోతల పేరుతోనూ ఇదే తంతు నడిచిందనే విమర్శలు గత చంద్ర బాబు ప్రభు త్వంపైన వచ్చాయి.అనవసరంగా ఎత్తిపోతల పేరుతో కోట్లాది రూపాయలు వృధా చేశారని, అసలు ఆ డబ్బుతోనే ప్రాజెక్టు పూర్తి చేయవచ్చనే విమర్శలూ ఉన్నాయి.వై సి పి ప్రభు త్వం వచ్చిన తర్వాత, వాళ్ళ అనునాయులకే ప్రాజెక్టులు కేటాయించారని తెలుగుదేశం విమర్శిస్తో ంది.ఈ విమర్శలు, రాజకీయాలు పక్కనే పెడితే, పోలవరం ప్రాజెక్టు సత్వరమే పూర్తి కావాల్సిన అవసరం ఎంతైనా ఉంది.గతం ప్రభుత్వం తప్పులు, ఇప్పటి ప్రభుత్వం తప్పులు, కేంద్ర ప్రభు త్వం తప్పులు అంటూ... ఒకరినొకరు ఆడిపోసుకోవడం వల్ల కాలయాపన తప్ప ప్రజలకు ఎటువంటి ప్రయోజనం వనకూరదు.అవినీతి జరిగివుంటే, విచారణ నిజాయితీగా జరిగితే, దోషులకు తగిన సమయంలో పడాల్సిన శిక్షలు పడతాయి.పడి తీరాలి కూడా.ప్రస్తుత అంశం,ప్రాజెక్టు పూర్తి చెయ్యడమే.కేంద్ర ప్రభుత్వం డబ్బులు లేవంటోంది,రాష్ట్ర ప్రభుత్వం దగ్గర అస్సలు డబ్బులే లేవు.అయినప్పటికీ, కేంద్ర ప్రభుత్వమే చొరవ తీసుకొని, ప్రపంచ బ్యాం కు నుంచో, ఆసియన్ డెవలెప్ మెంట్ బ్యాంకు నుంచో, ఏవో బ్యాంకుల నుంచి కేంద్ర ప్రభు త్వం హామీగా ఉండి ప్రాజెక్టుకు నిధులు సమకూర్చడమే ముందున్న ప్రధాన కర్తవ్యం. ఇంతవరకూ ఎంత శాతం పని పూర్తయింది,ఎంత ఖర్చయింది,కేంద్ర ప్రభుత్వం ఎంత ఇచ్చింది,ఆ డబ్బు ఏ విధంగా ఇప్పటి వరకూ ఖర్చు పెట్టారు, ఇంకా జరగాల్సిన పని ఎంత, ఎంత ఖర్చు అవుతుంది, ఎంత సమయం పడుతుంది అనే అంశాలపై కేంద్ర –రాష్ట్ర ప్రభు త్వాలు కలిసి సమీక్ష నిర్వహించాలి. తొలిగా కేంద్ర,రాష్ట్ర నీటి పారుదల శాఖ మంత్రులు, అధికారులు సమావేశమవ్వాలి.తర్వాత ప్రధాన మంత్రితో ఆంధ్రప్రదేశ్ ముఖ్యమంత్రి భేటీ అవ్వాలి.ప్రస్తుతానికి కేంద్ర– రాష్ట్ర ప్రభుత్వాల మధ్య, బిజెపి–టీడీపీ మధ్య, ప్రధానమంత్రి నరేంద్రమోదీ– ముఖ్యమంత్రి చంద్రబాబు మధ్య స్నేహపూర్వక వాతావరణమే నడుస్తోంది.ఈ తరుణంలో ఇద్దరూ కలిసి సాగాలి. ఆంధ్రప్రదేశ్ ప్రభుత్వం ఈ ప్రాజెక్టును పూర్తిగా కేంద్రానికి అప్పచెప్పడమే సరియైన పద్ధతి.వారు ఏ కాంట్రాక్టర్ కు ఈ ప్రాజెక్టును కేటాయించినా, బడ్జెట్ విషయం ఎంతైనా, పూర్తిగా కేంద్ర నిర్ణయానికి వదిలివెయ్యడమే వివేకమైన చర్య. ఇది తప్ప ఈ ప్రాజెక్టు పూర్తి కావడానికి ఇంకొక మార్గం లేదని నిపుణులు అభిప్రాయపడుతున్నారు. తెలుగు రాష్ట్రాల్లో బిజెపి తన బలాన్ని పెంచుకోవాలనే ఆలోచనలో ఉంది.ప్రత్యేక హోదా ఇవ్వలేదనే కోపం ఆంధ్రప్రదేశ్ ప్రజలకు ఉంది.2019ఎన్నికల్లో బిజెపికి ఘోరమైన ఫలితాలు రావడానికి ప్రత్యేక హోదా కూడా ఒక ప్రధానమైన కారణమే.ఆంధ్రప్రదేశ్ లో బిజెపి బలపడటానికి పోలవరం ప్రాజెక్టును ఒక బలమైన ఆయుధంగా ఉపయోగించుకోవచ్చని కొందరు రాజకీయ విశ్లేషకులు సూచిస్తున్నారు. ఈ అంశంలో అధికారంలో ఉన్న టీడీపీ,బిజెపి రాష్ట్ర నాయకులు వ్యూహాత్మకంగా ముందుకు సాగి,కేంద్ర ప్రభుత్వాన్ని ఒప్పించి పోలవరం ప్రాజెక్టు పూర్తి చేసుకోవడమే శరణ్యం.జనసేన నేత, ఉపముఖ్యమంత్రి పవన్ కల్యాణ్ కూడా ముఖ్యభూమిక పోషించాలి.ఢిల్లీలో తనకున్న పరపతిని ప్రయోగించాలి. ఇలా చేస్తే జనసేనకు,అధినేతకు మంచి జరుగుతుంది.ఇది అనుకున్నట్లుగా పూర్తయితే కోట్లాది మంది ప్రజలతో పాటు, కూటమి మొత్తానికి ఆయా స్థాయిలలో రాజకీయమైన ప్రయోజనం (పొలిటికల్ మైలేజ్) నెరవేరుతుంది.అటు ప్రధాన మంత్రి నరేంద్రమోదీ –ఇటు రాష్ట్ర ముఖ్యమంత్రి చంద్రబాబు చరిత్రలో మిగిలిపోతారు.

విద్యా వికాసంతో బాల్య వివాహాలకు అడ్డుకట్ట

భారత దేశంలో బాల్య వివాహాలను నిషేదించినప్పటికి ఇంకా కొనసాగుతున్నాయి.దేశం శాస్త్ర సాంకేతిరంగాల్లో పురోగమించి చంద్రయానం చేస్తున్న కాలంలో బాల్యవివాహాలు జరగడం మానవ జాతికి కళంకంగ మారింది. 18 సంవత్సరాల వయస్సు లోపు బాలికల వివాహాన్ని బాల్యవివాహం యునెస్కో నిర్వచించింది.బాల్యవి వివాహాల వల్లమానవహక్కులఉల్లంఘన జరగడంసభ్య సమాజానికి మాయనిమచ్చ. గ్రామీణ భారతంలో బాల్యవివాహాలశాతంఎక్కువగావుంది.నిరక్షాస్యులైన పేద బాలికలు బాల్య వివాహాలు చేసుకుంటున్నారు, బాల్యవివాహాలు సర్వే 2005–2006సం" లోదేశవ్యాప్తంగాజరిగినఒకసర్వే ప్రకారం 1978లోవివాహ చట్ట ప్రకారం వివాహ వయసు 18 సం"రాల ప్రభుత్వ నిర్ణయించి నప్పటికీ 2.6శాతం బాలికలు 13సం"' రాలు నిండకుండానే22.6శాతంమంది 16 ఏళ్ల సం 'రాల లోపు 44.5శాతం 16బి17.సంవతరాల వయసుకు వివాహంచేసుకుంటున్నారనిఅధ్యయనంలోవెల్లడైయింది.సామాజికంగా ఆర్థికంగావెనుకబడినబలహీనవర్గాల్లో వున్నపేదరికం నిరక్షరాస్యత ఆర్థిక అసమానత లుఅల్ప పౌష్టికాహారం ఆర్థిక వెనకబాటు తనంచదువులో బాలికలుతక్కువస్థాయిలోఉండడం ఆడపిల్లల కుకుటుంబములో తక్కువహోదా ఇవ్వడం ఆడపిల్లలనుఆర్థిక బారంగాభావించ దంసాంఘిక ఆచారాలు సాంప్రదాయాలు కన్యలపై జరుగగలలైంగిక హింస నుండి రక్షణకోసంబాల్యవివాహాలుజరుగుతున్నాయి.రాష్ట్రాలు వివాహ వయసు వివిధ రాష్ట్రాలలో 18ఏళ్ళవయసు లోపు బాలికల వివాహలశాతంఆందోళన కలిగిస్తు న్నాయి.మధ్యప్రదేశ్73 శాతంరాజస్థాన్ 68 శాతం ఉత్తరప్రదేశ్ 64 శాతం ఆంధ్రప్రదేశ్ 71శాతంబిహార్ 67శాతం జరిగాయి. 2009 యూనిసెఫ్ నివేదిక ప్రకారం ప్రపంచములోజరిగే 40శాతం బాల్య వివాహాలుభారతదేశములోజరుగుతున్నాయని తెలిపింది. సామాజిక వేత్తలు ఆందోళనబాల్యంలోనే పెండ్లిలు జరగడం వల్ల అభం శుభం తెలియని వయసులో పెళ్ళైయిపిల్ల వయసు లోనే తల్లులు అయ్యేవిచిత్రపరిస్థితినెలకొనడంతో పట్లసామాజికవేత్తలు తీవ్రఆందోళన వ్యక్తం చేస్తున్నారు. చట్టం బాల్య వివాహాలు కేంద్రప్రభుత్వం ఆడపిల్లల వివాహ వయసును18 సంవత్సరాల నుండి 21 ఏళ్ళకుపెంచుతూ పార్లమెంట్లో చట్టం చేసినప్పటికీభారతదేశములో బాల్యవివాహాలు ఆగడం లేదు. వెస్ట్ బెంగాల్ ' బీహార్ ఉత్తరప్రదేశ్ త్రిపుర అస్సాం జార?ండ్ రాష్ట్రాల్లో 15 జిల్లాల్లో 50 శాతం పెళ్లిలు 18 సంవత్సరాల వయస్సులోపుబాలికలకువివాహాలుచేస్తున్నారు .మహిళా సాధికారిత మహిళాహక్కులకొరకు పోరాటాలు జరుగుతున్న ప్పటికీ బాల్య వివాహాలలోఆంధ్రప్రదేశ్ లో 23స్థానం తెలంగాణలో 26 స్థానంలో వుండడం శోచనీయం. తెలంగాణలో మారు మూల గ్రామాల్లో గుట్టుచప్పుడుకాకుండానాలుగో వంతుబాల్య వివాహాలు జరుగుతున్నాయని అధ్యయనంలో తేలింది. గతములో గిరిజన తండాల్లో జరిగే బాల్యవివాహాలు నేడు ఇతర ప్రాంతాల్లో కూడా జరుగుతున్నాయి.ఆడపిల్లలనుఆర్థికభారంగాభావించే తల్లి తండ్రులు ఆడపిల్ల కంటే 10 యేళ్లవయసు ఎక్కువున్న అబ్బాయిలతో మేన మామ భావ వరుస వున్నవారితో పెళ్లిచేస్తున్నారని అధ్యయనంలో వెల్లడైంది. సామాజిక ప్రగతి

సూచికలుదేశంలోని రాష్ట్రా లలో కేంద్రపాలిత ప్రాంతాలో 77జిల్లాల్లో అధ్యయనం చేసినఇన్స్టిట్యూట్ ఫార్ కాంపిటీటినెస్ సోషల్ ప్రోగ్రెస్ ఇంపరేటివే సంస్థ నివేదికను ప్రధాన మంత్రి ఆర్థిక సలహా మండలికి సమర్పించింది.ఒక వైపు దేశ ప్రధాన మంత్రి నరేంద్ర మోడీ "భేటీ బచావో భేటీపడా వో" అనేనినాదంతో ముందుకువెళుతుంటేసమాజము లోసహకారం కొరవడ్డ ది. పేదరికందిగువమధ్యతరగతికుటుంబాలలోని పేదరికం ఆడపిల్లల జీవితంలో బాల్య వివాహాలు పెనుభారం మారాయి.దేశములోజరిగినఆర్థికాభివృద్ధిమహిళాభివృదిలోవచ్చిన ప్రగతి మాత శిశు సంరక్షణ కొరకు ప్రభుత్వం చేస్తున్న కృషిబాల్యవివాహాలనుఅరికట్టడంలో విఫలమైంది.దేశప్రగతి ఫలాలు గ్రామీణనిరు పేదలకుచేరకపోవడంవల్ల ఇంకా పేదవర్గలలో బాల్యవివాహాలఆచారంకొనసాగుతుంది. బాల్య వివాహాల ను అరికట్టే చర్యలు 1)ప్రభుత్వం పౌరస మాజం స్వచ్ఛంధసంస్థలుకుటుంబనియంత్రణపద్ధతులపట్లఅవగాహనకలిగించినవిదంగా బాల్యవివాహాల వల్ల కలిగే అనర్థాల గురించి పెద్దఎత్తున ప్రచారం జరగాలి.2) బాలికలకు ఇంటర్మీడియేట్ వరకు నిర్బంధఉచితవిద్యవొకేషనల్ విద్య డిజిటల్ ఎడ్యుకేషన్ కంప్యూటర్ శిక్షణ ఫ్యాషన్డిజైనింగ్ కోర్సులు ప్రవేశ పెట్టి మహిళాస్వశక్తి కరణకుఉపాధి కల్పనకు ప్రభుత్వం పెద్ద పీట వెయ్యాలి. 3)పాటశాల కళాశాల స్థాయిలో బాల్య వివాహాల నిర్మూలనపై ప్రతిభా పాటవ పోటీలు నిర్వహించాలి. ప్రభుత్వం బాల్య వివాహాల ను అరికట్టే విద్యా పాలన పరమైన సంస్కరణలు చేపట్టాలి.మానవీయ విలువలు ఆద్యాత్మిక విలువలు పాఠ్యాంశంగా చేర్చి బాలికలకు బోధించాలి. బాలికలకు కౌమార విద్య ప్రవేశ పెట్టాలి. పునరుత్పత్తి గర్భనిరోధక పద్ధతులు జీవననైపుణ్యాలు ఆరోగ్యసూత్రాలుబాలికల హక్కుల పట్లఅవగాహన చైతన్యంకలిగించాలి.4) ప్రాథమిక మాధ్యమిక విద్యపూర్తిచేసినఆడపిల్లలుఆలస్యంగాపెళ్లిచేసుకుంటున్నారనికుటుంబనియంత్రణపాటిస్తున్నారనిపలుఅధ్యయనాలుతెలియజేస్తున్నాయి.5)మహిళాసాధికారిత .గ్రామీణ పేదరిక నిర్మూలన మహిళాహక్కులరక్షణచిన్నకుటీరపరిశ్రమలుఏర్పాటు కొరకు ప్రతేక మహిళా బ్యాంక్ ఏర్పాటుచేసిమహిళాఆర్థివికాసానికి ప్రభుత్వం కృషి చెయ్యాలి. 6)గ్రామీణ ప్రాంతాలలో గ్రామపంచాయితీలుగ్రామాలలోజరిగేవివాహాలకుపెళ్లిచేసుకునే అమ్మాయి అబ్బాయి ఆధారుకార్డు పాటశాల బోనాఫైడే సర్టిఫికేట్ జన్మ దినపత్రిక తప్పనిసరిగా పంచాయతీ కార్యదర్శికిసమర్పించాలి.దీనిద్వారాగ్రామాలలోజరిగేబాల్యవివాహాలుఅడ్డుకోవచ్చు. 7)గ్రామాలలో జరిగే వివాహాలు తప్పనిసరిగా రిజిస్ట్రేషన్.చెయ్యాలి. 8)కులపెద్దలు 'మత పెద్దలు' బాల్య వివాహాలను అరికట్టడంలో ప్రముఖ పాత్ర పోషించాలి.9) అన్ని ప్రభుత్వ పథకాలకు ఆధార్ కార్డు తప్పనిసరి చేసినట్లు గ్రామాలలో జరిగే పెళ్లిళ్లకు ఆధార్ కార్డు నిబంధన అమలు చెయ్యాలి.దీని ద్వారా బాల్య వివాహాలను అరికట్టవచ్చు. 10)బాల్యవివాహాల నిరోధక కమిటీలుక్రియాశీలకంగాపనిచేయాలి.11) క్షేత్ర స్థాయిలో చైల్డ్ లైన్ కమిటీలు జిల్లాబాలలసంరక్షణ యూనిట్స్ జిల్లా బాలల సంరక్షణ కమిటీలు బాధ్యతా యుతంగా పనిచేయాలి. 12)గ్రామాల్లో గ్రామసభలో వివాహ చట్టంశిక్షలగురించిచర్చించాలి. 13) బాల్యవివాహాలరహితగ్రామాలకుప్రభుత్వంఅవార్డ్స్ఇచ్చిసత్కరించాలి.నగదుపారితోషికం ఇవ్వాలి. 14)గ్రామ కార్యదర్శి మహిళా పోలీస్ అధికారులను బాధ్యులుగా నిర్ణయిం చాలి.15) జిల్లామండలగ్రామస్థాయిలోబాల్యవిహాలనిరోధకకమిటీలుపూర్తిస్థాయిలోఏర్పాటుచెయ్యాలి.బాల్యవివాహాలపై అంగన్ వాడి సిబ్బందికి లేదా మహిళాసహాయ కేంద్రం181 పోలీస్హెల్పలైన్ 100నంభర్కు టోల్ఫ్రీ1098కు ఫోన్చేసితెలియచేయాలి. వీటి గురించిప్రజల్లోవిరివిగాప్రచారంచెయ్యాలి.పౌరసమాజంస్వచ్ఛందసంస్థలుమహిళాయువజనసంఘాలుబాలికలవివాహవయసుచట్టాల మీద గ్రామీణ నిరుపేద ప్రజలకు పట్టణ ప్రాంతాలలో మురికి వాడల్లో నివసిస్తున్న పేదలకు మానసిక శాస్త్రవేత్తలు సామాజిక శాస్త్రవేత్తలతోకౌన్సిలింగ్ ఏర్పాటు చెయ్యాలి తల్లి తండ్రులకుకుటుంబసభ్యులకు బాల్య వివాహాల వల్ల జరిగే నష్టాలగురించిఅవగాహనచైతన్య కలిగించాలి.బాల్య వివాహాల వల్ల జరిగే అనర్థాలను వివిధకళా రూపాల ద్వారా విద్యా సంస్థల్లో ప్రదర్శించి అవగాహన కలిగించాలి. మహిళా పొదుపు సంఘాలు ప్రతి నెలజరిగేసమావే శములోబాల్యవివాహాల నిరోధక చట్టం గురించి చర్చించాలి. ప్రపంచ మహిళా దినోత్సవంవేడుకల్లోబాల్యవివాహాలనివారణఅంశాన్నిచేర్చిసమాజములో అన్ని వర్గాల ప్రజలను స్వచ్ఛందంగా పాల్గొనే విధానంగా సదస్సులుసమావేశాలునిర్వహించాలి. వివాహచట్టం బాల్యవివాహాల నిర్మూలన ప్రచారం లో మీడియా. టివి ప్రసార మాధ్యమాలు క్రియాశీలక పాత్ర పోషించాలి. బాల్యవివాహాలువద్దు చదివే ముద్దు అన్న మానసికపరివర్తనపేద బలహీన వర్గాలప్రజల్లోకలిగించాలి. బాలికలపై జరుగుతున్న అత్యాచారాలనుఅడ్డుకోవాలి.బాలికలకుబంగారుబాల్యాన్నిఅనుభవించే సామాజిక వాతావరణం కల్పించాలి.భ్రూణ హత్యలుఅరికట్టాలి.బాలికలుఉన్నత విద్యలోపురో గమి చిరాజ్యాంగం కల్పించిన ఉన్నత పదవులు చేపట్టి ఆర్థికంగా ప్రగతి. సాధించి బాల్యవివాహాలను అడ్డుకోవాలి. మహిళా సంఘాలు మహిళా ప్రజా ప్రతినిధులుబాల్యవివాహాల నిర్మూలనకు పునరంకితం కావాలి.బాల్యవివాహాలకుఅడ్డుకట్టవేయడానికికుటుంబమేపునాదికావాలి.మహిళాఆర్థికవిద్యావికాసంతోబాల్యవివాహాలనుఅరికట్టడానికిప్రభుత్వంపూనుకోవాలి సమాజానికి దురాచారంగ పరిణమించిన బాల్యవివాహాలను అడ్డుకోవడానికి సమాజం ఉద్యమించాలి .

నేదునూరి కనకయ్య

చాగంటి కోటేశ్వరరావు

చాగంటి కోటేశ్వరరావు గూర్చి చాలామందికి తెలియని కొన్ని విశేషాలు..

ఇవాళ సినిమా హీరోలలో అగ్రహీరోలకు ఏమాత్రం తీసిపోని పేరుప్రఖ్యాతులు కలిగిన ప్రవచనకారుడు బ్రహ్మశ్రీ చాగంటి కోటేశ్వర రావు గారు. గత పదిహేనేళ్లలో ఆయన సాధించిన ప్రతిష్ట మరే ఇతర ఆధ్యాత్మికవేత్తలకు దక్కలేదు అనేది నిస్సందేహం. అఖండ ప్రజ్ఞావంతుడు, పండితుడు, వేదమూర్తి చాగంటి వారు. ఆయన ఎంతటి ఖ్యాతి గడించారో మనకు తెలియనిది కాదు. చాగంటివారు ఫుడ్ కార్పొరేషన్ ఆఫ్ ఇండియా లో మేనేజర్ గా పనిచేస్తున్నారు. ఆయన భార్య వ్యవసాయశాఖలో ఉన్నతాధికారిణి. ఏ ఛానెల్లో చూసినా చాగంటి వారి ప్రవచనాలు కనిపిస్తుంటాయి. అవి చూస్తే అసలు చాగంటి వారు ఏనాడైనా ఆఫీసుకు వెళ్తారా అనే సందేహం కలుగుతుంది ఎవరికైనా. కానీ చాగంటివారు ఆఫీసుకు ఒక్కరోజు కూడా సెలవు పెట్టరు. ఒక్కసారి కూడా లేట్ పెర్మిషన్స్ తీసుకోరు. ఆయన కేవలం శనివారం, ఆదివారం మాత్రమే ప్రవచనాలు ఇస్తారు. అవి కూడా కాకినాడలోని ఒక దేవాలయంలో. ఛానెల్స్ వారు అక్కడికి వెళ్లి రికార్డ్ చేసుకుని ప్రసారం చేస్తుంటారు. చాగంటి వారికి ఉన్న ప్రతిభాసంపత్తిని సొమ్ము చేసుకోదలచుకుంటే ఈపాటికి ఆయన వందల ఎకరాల భూములు, ఇల్లువాకిళ్ళు, మణిమాణిక్యాలు సంపాదించేవారు. కానీ ప్రవచనాలను ఆయన నయాపైసా పారితోషికం తీసుకోరు. ఎక్కడికైనా బయట నగరాలకు వెళ్లి ప్రవచనాలు ఇవ్వాల్సివస్తే ఆయన తన సొంత డబ్బుతో స్లీపర్ క్లాస్ టికెట్ కొనుక్కుని ప్రయాణం చేస్తారు తప్ప నిర్వాహకులనుంచి డబ్బు తీసుకోరు. ఆయన కున్నది కేవలం రెండు పడకగదుల చిన్న ఇల్లు. ఇంతవరకు ఆయనకు కారు లేదు. ఆఫీసుకు కూడా మోటార్ సైకిల్ మీద వెళ్తారు. ఎఫ్ సి ఐ డైరెక్టర్ క్రైస్తవుడు. చాగంటి వారు ఆఫీసుకు వెళ్ళగానే ఆయనే స్వయంగా వచ్చి బూట్లు విప్పి చాగంటి వారికి నమస్కారం చేస్తారు. సెలవులను ఉపయోగించుకోమని, కావాలంటే లేట్ అనుమతులు తీసుకోమని చెప్పినా చాగంటివారు ఆ సౌకర్యాలను ఎన్నడూ వినియోగించుకోలేదు. చాగంటి వారికి ఆరేడేళ్ల వయసులో జనకులు గతించారు. ఆయనకు ఒక అక్క, ఒక చెల్లెలు, ఒక తమ్ముడు ఉన్నారు. తల్లిగారు కష్టపడి నలు

గురు పిల్లలను పెంచారు. వారికి ఆస్తిపాస్తులు లేవు. నిరుపేద కుటుంబం. సంసారానికి తాను మాత్రమే పెద్ద దిక్కు అన్న స్పృహ పొటమరించగా చాగంటి వారు అహోరాత్రాలు సంస్వతీ ఉపాసనే లక్ష్యంగా విద్యను అభ్యసించారు. పాఠశాల స్థాయినుంచి ఆయన విద్యాబుద్ధులు వికసించాయి. వేదాగ్రణి ఆయన రసన మీద తిష్టవేసుకుని కూర్చున్నది. ఫలితంగా ఆయన యూనివర్సిటీ స్థాయివరకు గోల్డ్ మెడలిస్టుగా ఎదిగారు. ఇక ఆయన ఇవాళ చెప్పే ప్రవచనాల వెనుక ఆయనేదో వేదవేదాంగాలు, పురాణాలు, ఉపనిషత్తులు ఆపోసన పట్టారని చాలామంది పొరపడతారు. ఆయన కృషి పెద్దగా లేదు. అవన్నీ ఆయనకు పూర్వజన్మ సుకృతంగా లభించినవి అంటే మనం ఆశ్చర్యపోవాలి. ఇది వారికి భగవంతుడు ఇచ్చిన వరం తప్ప ఈ జన్మకృషి కాదు. అలా అని ఆయన వాటిని చదవలేదని కాదు. ఎంతచదివినా ధారణాశక్తి అనేది ప్రధానం. ఒకసారి శంకరుల సౌందర్యలహరి తిరగేస్తే అది మొత్తం ఆయన మదిలో నిలిచిపోతుంది. ఎక్కడ ఏ పేజీలో ఏమున్నదో చెప్పగలరు. వరప్రసాదితులకు మాత్రమే ఇది సాధ్యం. ఆయన ఉద్యోగంలో చేరాక తోబుట్టువుల బాధ్యతను స్వీకరించారు. అక్క, చెల్లెలు, తమ్ముడుకు తానె తన సంపాదనతో వివాహాలు చేశారు. కుటుంబం కోసం తన కష్టార్జితాన్ని మొత్తం ధారపోశారు. తన కంటూ ఈరోజు వరకు బ్యాంకు బాలన్స్ లేదంటే నమ్ముతారా? అప్పుడపుడు కాకినాడలో అయ్యప్ప దేవాలయంలో సాయంత్రం కూర్చుని భక్తులముందు భారతభాగవత ప్రవచనాలు ఇచ్చేవారు. ఎన్నడూ పట్టణం దాటి ఎరుగరు. ఏనాడూ డబ్బు పుచ్చుకునే వారు కారు. ఆయన స్వరలాలిత్యం, ధారణ, విజ్ఞానం, విశదీకరణ భక్తులను ఆకర్షించాయి. అభిమానులు పెరిగారు. పీవీ నరసింహారావు ప్రధానమంత్రిగా ఉన్న సమయంలో అనుకుంటాను.. ఎక్కడో ఒకచోట చాగంటి వారిని కలిశారు. "మీ గురించి ఎంతో విన్నాను. మీ ఆధ్యాత్మిక పరిజ్ఞానం అసాధారణం. మీ ప్రవచనాలు నాకు బాగా నచ్చాయి. ముఖ్యంగా మీ పాండితీప్రకర్ష అమోఘం. ఇప్పుడు నేను మంచి స్థితిలో ఉన్నాను. ఏమైనా అడగండి. చేసిపెడతాను" అన్నారు పీవీ. చాగంటి వారు నవ్వేసి "మీకూ, నాకు ఇవ్వాల్సింది ఆ పరమాత్మే తప్ప మరెవరూ కారు. మీ సహృదయానికి కృతజ్ఞతలు. నాకేమీ ఆశలు లేవు." అని నమస్కరించి బయటకు వెళ్లిపోయారు. ఈనాటికి కూడా ఆయనకు ఉన్నది కేవలం రెండు మూడు ధోవతులు, నాలుగు పంచెలు, నాలుగు జతల ఆఫీస్ బట్టలు!! చాగంటివారిని చూసి ఆయన ఎన్నో ఏళ్ళనుంచి ప్రవచనాలు ఇస్తున్నారని, లక్షలు సంపాదించి ఉంటారని చాలామంది భావిస్తుంటారు. ఆయన బయటప్రాంతాల్లో ప్రవచనాలు ఇవ్వడం వారి అమ్మగారు 1998 లో స్వర్గస్తులు అయ్యాక ప్రారంభించారు. ఎందుకంటే చాగంటి వంశంలో గత ఆరు తరాలుగా ఆ సరస్వతి కటాక్షం ఎవరో ఒక్కరికే వస్తున్నది. ఈ తరంలో ఆ శారదాకృప నలుగురు పిల్లలలో చాగంటి కోటేశ్వర రావు గారిపై ప్రసరించింది. ఆ మాత దయను తృణీకరించలేక తనకు తెలిసిన జ్ఞానాన్ని లోకానికి పంచుతున్నారు చాగంటి వారు...

"దొర"కునా ఇటువంటి సేవ!

సిపి బ్రౌన్ జయంతి

తెలుగుదేలయన్న..యేను తెనుంగు బ్రౌనుండ..తెలుగు నేర్వక ఎట్లుండ..దేశభాషలందు తెలుగు లెస్సఈ దొరకైతే హైలెస్స..!.బ్రౌన్ దొర..పుట్టింది కలకత్తాలో..అదేమి అభిమానమో తెలుగన్న..కోటుతోనే తెలుగక్షరాల కోటలు కట్టాడు.. దొరగానే తెనుంగు పుస్తకాలను దోరగా వేయించాడు..భరత భూమిని దోచుకున్న ఈస్ట్ఇండియా కంపెనీతెలుగు జాతికి మిగిల్చినప్రైజ్ మనీ..!ఎబిసిడిలు దిద్దిన దొరఅఆఇఈలు ఎప్పుడు నేర్చాడో..ఉద్యోగ అవసరమైనాఅభిరుచి దొరను చేసింది విరించి..పాండిత్యం వరించి!అసలే..అందమైన తెలుగు.. అందుకుంది వెలుగు..ఇటాలియన్ ఆఫ్ ది ఈస్ట్నచ్చాడు అందులోని టేస్ట్..ఆ కిరణం నుంచే నేర్చాడువ్యాకరణం..డిక్షన్ ఒంటబట్టి అచ్చేసాడు డిక్షనరీ..అధికారం అవకాశమైపుట్టింది పదకోశం..తెలుగు జాతికి బ్రిటిష్ దొర ఇచ్చిన సందేశం! ఇప్పటికీ అదే తీరుస్తోంది కదా కఠిన పదాల క్లేశం!!వేమన్న చెప్పింది వేదంరా..సిద్ధం చేశాడు ఔరా అనేలా..శతకాలు ఆంగ్లంలోకి అనువాదం..దొరలకూ అయ్యాయవి నమ్మిన

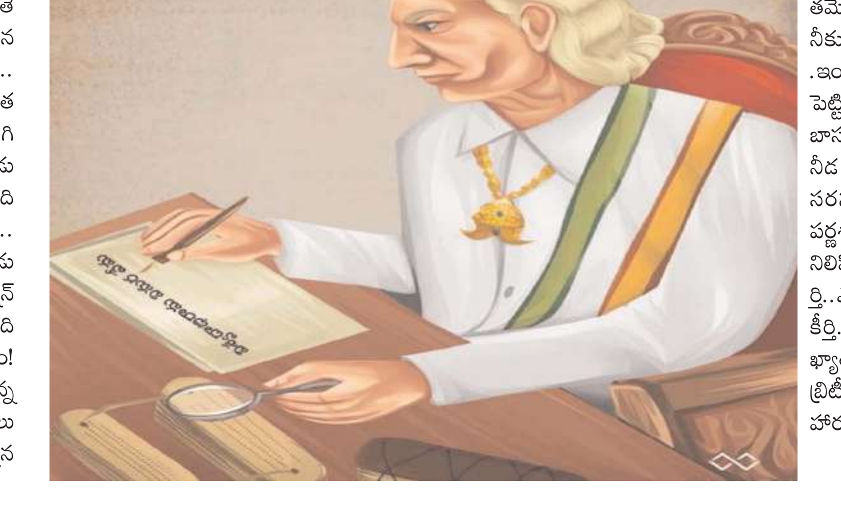

వేదాలు..నచ్చిన వేదాం తాలు..! శ్రీమద్భా గవత మూ.. ఆంధ్రమహాభారతమూఈ దొరకు అవగతమే..నీ భాష నాకు.. నా భాష నీకు అంటూతెలుగు బాసకి. .ఇంగి లిపీసుకు లింకు.. లంకె పెట్టిని ఘంటు వులు..అచ్చేసాడు బాసు..! నాటి కాలంలో నిలువ నీడ కొరవడి నతెలుగు సరస్వతినితన ఇంట సాహితీ పర్ణశాలలో నిండు ముత్తైదు వగా నిలిపిన..నడిపిన సాహి తీమూర్తి..ఎప్పటికీ చెదరిపో నిఅఖండ కీర్తి..! జగమునందు తెలుగు ఖ్యాతి బ్రౌన్ దొర నిరతి..ఆ బ్రిటీషోడు తెలుగు తల్లికిపట్టిన హారతి!

సేనాధిపత్యం రమేష్

అనధికార లే అవుట్ పై చర్యలు చేపట్టిన

న్యామద్దెల గ్రామ పంచాయతీ అధికారులు

ఈ లే అవుట్‌లో పంచాయతీ అధికారులచే హెచ్చరిక బోర్డు ఏర్పాటు

ఈ లేఅవుట్‌కు ఎలాంటి ప్రభుత్వ అనుమతులు లేవు

ప్రజలు ఈ అనధికార లే అవుట్‌లో ప్లాట్లను కొనుగోలు చేయవద్దండి

చెన్నేకొత్తపల్లి, నవంబర్ 12 (ఆంధ్రపత్రిక) : సంబంధించిన ప్రభుత్వ శాఖల అనుమతులు తీసుకోకుండా అనాధికారకంగా వెలసిన లే అవుట్ విషయమై ఈ నెల 7 వ తేదీన ఆంధ్రపత్రిక దినపత్రికలో హిరియన్ చెరువు గ్రామములో అనధికార లే అవుట్ల్ అన్న శీర్షికన కథనం వెలువడిన విషయం పాఠకులకు తెలిసిన విషయమే. ఈ కథనానికి ఎంపీడీఓ శివ శంకరప్ప, ఇ.ఓఆర్డీ అశోక్ కుమార్ నాయకులు స్పందించి సోమవారం న్యామద్దెల గ్రామ పంచాయతీ కార్యదర్శులు సుధాకర్ రెడ్డి, రమణ వీరిరువురిని ఆదేశిస్తూ అనధికార లే అవుట్లో హెచ్చరిక బోర్డులు ఏర్పాటు చేయాలని సూచించారు. దీంతో శ్రీ సత్య సాయి జిల్లా, చెన్నేకొత్తపల్లి మండలంలోని న్యామద్దెల గ్రామ పంచాయతీ పరిధిలోని హరియన్ చెరువు గ్రామములో అనధికారకంగా ఏర్పాటు చేసిన లే అవుట్లో హెచ్చరిక బోర్డు ఏర్పాటు చేసి, న్యామద్దెల గ్రామ పంచాయతీ అధికారులు చర్యలు చేపట్టారు. ఈ అనధికార లే అవుట్లలో ప్రజలు క్రయ, విక్రయాలు జరపకూడదని. తెలుపుతూ పంచాయతీ అధికారులు చే హెచ్చరిక బోర్డు ను ఏర్పాటు చేశారు. ఈ లే అవుట్ కు ఎలాంటి ప్రభుత్వ అనుమతులు లేవని, కావున ప్రజలు ఎవ్వరు కూడా కొనుగోలు చేయవద్దని ఆ బోర్డులో హెచ్చరించారు. ఈ అనధికార లే అవుట్ లో ఎవరైనా ప్లాట్లను కొనుగోలు చేసి, రిజిస్ట్రేషన్ చేయించుకున్నప్పటికీ అటువంటి ప్లాట్లను గ్రామ పంచాయతీ రికార్డులలో నమోదు చేసుకోవడం కుదురదన్నారు. ఆంధ్రప్రదేశ్ పంచాయతీ రాజ్ చట్టం అలాగే అహుడా వారి అనుమతులు తీసుకుంటేనే గ్రామ పంచాయతీ లోని రేకార్డులలో నమోదు చేసుకోవడం జరుగుతుంది అని వారు అన్నారు. దీంతో మేము లే అవుట్ వేస్తే, మమ్ములను ఎవ్వరు ప్రశ్నిస్తారు ? మాకు అడ్డు తగిలేది ఎవ్వరు.? మాకు వివిధ శాఖల ప్రభుత్వ అధికారుల అనుమతులు మాకు అనవసరం.ప్రభుత్వ ఆదాయానికి గండి కొట్టినా మా పై చర్యలు ఎవ్వరు తీసుకుంటారు.అన్న ధైర్యంతో ప్లాట్ల కొనుగోలు దారుల అమాయకత్వాన్ని ఉపయోగించుకొని, దనార్జనే ధ్యేయంగా ప్రభుత్వ అనుమతులు తీసుకోకుండా ముగ్గురు వ్యక్తులు కలిసి అనధికార లే అవుట్ ను వేసి, ప్లాట్లను సహితం అమ్ముకొని సొమ్ము చేసుకున్న వారికి దిక్కుతోచని స్థితి ఏర్పడింది. ప్రభుత్వ ము ద్వారా ఎలాంటి అనుమతులు తీసుకోకుండా, మమ్ములను నమ్మించి, మాయ మాటలు చెప్పి మేము ఇండ్ల స్థలాలు కొనుక్కొనేలా చేసిన ఈ ముగ్గురిపై ప్లాట్లు కొనుగోలు చేసిన వారు అసహనం వ్యక్తం చేస్తున్నారు.అలాగే లక్షలాది రూపాయలు చెల్లించి వీరిని నమ్మి ప్లాట్లను కొనుగోలు చేస్తే, వీరు ఇలా మోసం చేసారని ఆగ్రహం వ్యక్తం చేస్తున్నారు. ఒక ప్రక్క ప్లాట్లను కొనుగోలు చేసినవారు తమ బాధను వ్యక్తం చేస్తున్నప్పటికీ మరో ప్రక్క మేము భవిష్యత్ లో సమస్యలను గురికాకూడదన్న సదుద్దేశంతో ఆంధ్రపత్రిక విలేకరి అనధికార లే అవుట్ విషయాన్ని వెలికి తీసి,మంచిపని చేశారని హరియాన్ చెరువు గ్రామ ప్రజలు అలాగే ప్లాట్ల కొనుగోలు దారులు ఆంధ్రపత్రిక యాజమాన్యం కు ప్రత్యేకమైన కృతజ్ఞతలు తెలియజేశారు. గ్రామ పంచాయతీ అధికారులు మరింత ముందుకు వెళ్లి, ఈ అనధికార లే అవుట్ విషయాన్ని జిల్లా కేంద్రంలోని అహుడా అధికారులకు సమాచారమును నివేదిక ద్వారా తెలియచేయాలని, అలాగే మాయ మాటలతో ప్రజలను నమ్మించి, ప్లాట్లను అమ్మిన వారికి నోటీసులతో ఇచ్చి, వారి పై శాఖాపరమైన చర్యలు చేపట్టాలని హరియాన్ చెరువు గ్రామస్తులు కోరుతున్నారు.

హరియన్ చెరువు గ్రామంలో అనధికార లే అవుట్

పరిటాల రవీంద్ర కాలనీలో

సిమెంట్ రోడ్డు నిర్మాణం పనులు ప్రారంభం

ప్రజలకు మౌలిక సదుపాయాల కల్పించడమే ఎన్డీఏ కూటమి ప్రభుత్వ ధ్యేయం

మాజీ ఎంపీపీ అంకె అమరేంద్ర

చెన్నేకొత్తపల్లి, నవెంబర్ 12 (అంధ్రపత్రిక): పరిటాల కుటుంబం అంటేనే ఒక చరిత్ర. కీర్తి శేషులు పరిటాల శ్రీరాములు, కీర్తిశేషులు పరిటాల రవీంద్ర ప్రజల హృదయాలలో స్థిరంగా ఉన్న నేతలు, బడుగు బలహీన వర్గాల ఆశావజ్యోతులుగా, పేద ప్రజలకు అండగా ఉండీ పేదల సంక్షేమం కోసం పరితపించిన వీరులు.పెనుకొండ, ధర్మవరం, రాప్తాడు నియోజకవర్గ ప్రజల హృదయాలలో శాశ్విత స్థానం సంపాదించుకున్న నేతలు,ఈ నేతల యొక్క కుటుంబం నుండి వీరి ఆశయాలను హృదయంలో భద్ర పరచుకొని, వీరియొక్క ఆశయ సాధనలో భాగంగా ప్రజల సౌకర్యాలు అందివ్వడానికి , రాప్తాడు నియోజకవర్గ ములో అభివృద్ధి పనులు చేయడానికి కంకణం కట్టుకొని ముందుకు కొనసాగుతున్న శ్రీ సత్యసాయి జిల్లా రాప్తాడు నియోజకవర్గ శాసన సభ్యురాలు పరిటాల సునీతమ్మ. అని మాజి ఎంపీపీ అంకె అమరేంద్ర , రాప్తాడు నియోజకవర్గ ఎస్ సి సెల్ అధ్యక్షుడు ఏ.పి శ్రీనివాసులు, ఈడిగ చన్న కేశవ గౌడ్, లు అన్నారు. మంగళవారం మండల కేంద్రమైన చెన్నేకొత్తపల్లి లో ని. పరిటాల రవీంద్ర కాలనీలోని మెయిన్ రోడ్డు లో పంచాయతీ రాజ్ ఇంజినీరింగ్ అధికారుల తో కలిసి తెలుగు తమ్ముళ్ళు ఆభివృద్ధి పనుల ను. ప్రారంభించారు. ఈ సమయంలో తెలుగు తమ్ముళ్లు మాట్లాడుతూ .2024 లో జరిగిన సార్వత్రిక ఎన్నికల్లో రాష్ట్రంలో ఎన్డీఏ కూటమి వచ్చింది. ఈ దపా కూడా రాప్తాడు నియోజకవర్గ మునకు పరిటాల సునీతమ్మ శాసన సభ్యురాలు గా గెలిచింది.ప్రజలకు మౌలిక సదుపాయాలు కల్పించడం తో పాటుగా, ప్రజల సంక్షేమాన్ని దృష్టిలో పెట్టుకొని చెన్నేకొత్తపల్లి మండలంలో అభివృద్ధి పనులకి శ్రీకారం చుట్టింది ఎమ్మెల్యే పరిటాల సునీతమ్మ ఆదేశాల మేరకు . ఇటీవల కాలంలో చెన్నేకొత్తపల్లి మండలం లో జాతీయ ఉపాధిహామీ పథకం నిధుల ద్వారా రూ, 3 కోట్ల 65 లక్షల రూపాయలతో 69 సి సి రోడ్లను నిర్మించేందుకు కృషి చేయడమె కాకుండా సి సి రోడ్ల నిర్మాణం పనులను జరుగుతున్నాయి.. గ్రామాలలో మౌలిక సదుపాయాల లేని కారణంగా ప్రజలు ఇబ్బందులు ఎదుర్కోకూడదు అన్న ఉద్దేశంతోనే సి సి రోడ్లను వెయిస్తున్నారు. ఇందులోభాగంగా మండల కేంద్రమైన చెన్నేకొత్తపల్లి లో రూ, 80 లక్షల రూపాయలతో 6 సి సి రోడ్లను వెయిస్తున్నారు ఇందులోభాగంగా చెన్నేకొత్తపల్లి లోని పరిటాల రవీంద్ర కాలనీలోని మెయిన్ రోడ్డు లో సిమెంట్ రోడ్డు నిర్మాణం పనులను చెన్నేకొత్తపల్లి.టీడీపీ నాయకులు పంచాయతీ రాజ్ అధికారులతో కలిసి పనులను ప్రారంభించారు. చెన్నేకొత్తపల్లి లో జరుగుతున్న అభివృద్ధి చూసి ప్రజలు సంతోషించడమే కాకుండా రాప్తాడు ఎమ్మెల్యే పరిటాల సునీతమ్మ కు ప్రత్యేకంగా ధన్యవాదాలు తెలుపుతున్నారు. అభివృద్ధి అంటే పరిటాల కుటుంభంతోనే సాధ్యమని, ప్రజలు చర్చించుకోవడం గమనార్హం.

ముష్టికోవెలలో ప్రజా సమస్యల ప్రజా వేదిక

రైతుల భూ సమస్యల పరిస్కారం కొరకే ఈ గ్రామసభలు

ప్రతి ఒక్కరూ ఈ గ్రామ సభలను సద్వినియోగం చేసుకోండి

తహసీల్దార్ ఎన్. సురేష్ కుమార్

చెన్నేకొత్తపల్లి, నవంబర్ 12 (అంధ్రపత్రిక): రాష్ట్ర ప్రభుత్వం ప్రజల సమస్యల పరిస్కారం కొరకు ప్రజా సమస్యల ప్రజా వేదిక కార్యక్రమంలో భాగంగా జరిగే ప్రత్యేక రెవిన్యూ గ్రామ సభలను ప్రజలు, రైతులు అందరూ మీ యొక్క సమస్యలను పరిష్కరించి కొనేందుకు ఈ గ్రామ సభలను ఉపయోగించు కోవాలని చెన్నేకొత్తపల్లి మండల తహసిల్దార్ ఎన్. సురేష్ కుమార్ అన్నారు. మంగళవారం మండలం లోని ముష్టికోవెల గ్రామములో తహసీల్దార్ అధ్యక్షతన ప్రత్యేక సమావేశం జరిగింది. ఈ సందర్భంలో తహసీల్దార్ ఎన్ సురేష్ కుమార్ ప్రజలను ఉద్దేశించి మాట్లాడుతూ రైతులు భూములకు సంబంధించిన సమస్యలు, అలాగె ప్రజలు ఇతర సమస్యలు ఉంటే వినతిపత్రం రూపంలో ప్రభుత్వ అధికారులకు అండ చేయాలని అన్నారు. క్షేత్ర స్థాయిలో పరిష్కరించ దగ్గ సమస్యలను తక్షణమే పరిస్కారం చూపబడునని, ప్రబలంగా ఉన్న సమస్యలను ఉన్నతాధికారుల దృష్టికి తీసికెళ్లి, వారియొక్క సూచనలు, సలహాలను దృష్టిలో ఉంచుకొని కొంత సమయం తీసుకొని అర్హులైన వారికి న్యాయం చేయడం జరుగుతుంది అని అన్నారు.ప్రజల ద్వారా స్వీకరించిన సమస్యల యొక్క వినాటిపత్రాల విషయమై ఉన్నతాధికారులకు నివేదికను అందిస్తామని అన్నారు. ముష్టికోవెల లో భూమికి సంబంధించిన నాలుగు వినతి పత్రాలు వచ్చాయని వీటిలో భూమి యొక్క కొలతల కొరకు రెండు వినతి పత్రాలు , అలాగే తమ భూమికి పట్టాదారు పాస్ పుస్తకాల కొరకు రెండు వినతి పత్రాలు వచ్చాయని తహసీల్దార్ ఎన్. సురేష్ కుమార్ తెలియ చేశారు. ఈ కార్యక్రమంలో తహసీల్దార్ ఎన్ సురేష్ కుమార్, సి ఎస్ డి టి సావిత్రమ్మ, మండల సర్వేయర్ సంతోష లక్ష్మీ, రెవిన్యూ ఇన్స్పెక్టర్ నరసింహ మూర్తి, గ్రామ రెవిన్యూ అధికారి వెంకటేష్ తదితరులు పాల్గొన్నారు.

రైతుల్లో ఉత్తేజం - పొలంపిలుస్తోంది

బద్వేలు నవంబర్ 11 (ఆంధ్రపత్రిక) : మంగళవారం బద్వేలు వ్యవసాయ డివిజన్ పరిధిలోని గోపవరం మండలం లోని కాలువపల్లిలో కూడా పొలం పిలుస్తోంది కార్యక్రమం నిర్వహించడం జరిగింది.గోపవరం మండల వ్యవసాయధికారి మాధురి వ్యవసాయ పరిశోధన స్థానం శాస్త్రవేత్త డా"టి.భావతప్రియ, జిల్లా వనరుల కేంద్రం వ్యవ సాయ అధికారి శైలజ కాలువ పల్లి రైతు సేవా కేంద్రం వ్యవసాయ సహాయకులు మజ్జరి సుబ్బయ్య, వ్యవసాయ విస్తరణ అధికారి విజయ్ కుమార్,ఏ.ఓబయ్య ప్రకృతి వ్యవసాయ సిబ్బంది,రైతులు పాల్గొన్నారు పాల్గొన్నారు. కాలువ పల్లి సచివాలయం దగ్గర ట్రై కోడర్మా విరిడి పశువుల ఎరువు తో కలిసి వాడే ప్రక్రియను డెమో ద్వారా వివరించడం జరిగింది.. అనంతరం బాదిరెడ్డి ప్రవీణ్ కుమార్ రెడ్డి వరి పొలాన్ని సందర్శించడం జరిగింది. కూనవరం వరి రకాన్ని పరిశీలించిన మీదట ఉత్తమ యాజమాన్య పద్ధతులు వివరించడం జరిగింది. ప్రతి మంగళ, బుధవారంలలో పొలం పిలుస్తోంది కార్యక్రమం నిర్వహించడం జరుగుతుందని ప్రతి రైతు కూడా పాల్గొని నూతన సాంకేతిక పరిజ్ఞానం పొందాలని సూచించడం జరిగిందని సహాయ వ్యవసాయ సంచాలకులు ఏం.నాగరాజు తెలిపారు.

సీపీఐ ఆధ్వర్యంలో జరిగే ఆందోళనను జయప్రదం చేయండి : సీపీఐ

ఇల్లు లేని నిరుపేదలకు పట్టణ ప్రాంతాలలో రెండు సెంట్లు గ్రామీణ ప్రాంతాలలో మూడు సెంట్లు ఇంటి స్థలాన్ని కేటాయించాలి

బద్వేలు నవంబర్ 11 (ఆంధ్రపత్రిక): భారత కమ్యూనిస్టు పార్టీ సిపిఐ బద్వేల్ ఏరియా ముఖ్య కార్యకర్తల సమావేశం స్థానిక జైవి భవనం నందు ఇమ్మాను యేల్ అధ్యక్షతన నిర్వహించడం జరిగింది. ఈ సమావేశానికి ముఖ్య అతిథులుగా పాల్గొన్న వీరశేఖర్ మాట్లాడుత రాష్ట్ర సమితి పిలుపులో భాగంగా నేడు అధికారంలో ఉన్న అధికార పార్టీ ప్రతిపక్షంలో ఉన్నప్పుడు ఇల్లు లేని నిరుపేదలకు పట్టణ ప్రాంతాలలో రెండు సెంట్లు గ్రామీణ ప్రాంతాలలో రెండు సెంట్లు ఇంటి స్థలముతో పాటు రెండు ఎకరాల వ్యవసాయ భూమి ఇస్తానని చెప్పి నాడు ప్రతిపక్షంలో ఉన్నప్పుడు ఇచ్చిన హామీ మేరకు నేడు ఆ హామీని నెరవేర్చాలని దానితోపాటు పక్కా గృహాలు మంజూరు చేసి 5 లక్షల రూపాయలు కేటాయించాలని డిమాండ్ చేస్తూ రాష్ట్రవ్యాప్తంగా సచివాలయాల పరిధిలో ఇల్లు లేని నిరుపేదలకు ఇంటి స్థలం కోసం దరఖాస్తులు చేపించి 18వ తారీఖున సచివాలయం ముందు ఆందోళన కార్యక్రమాలు నిర్వహిస్తున్నామని ఇల్లు లేని నిరుపేదలందరూ దరఖాస్తు చేసుకోవాలని ఆయన పిలుపునిచ్చారు.గత ప్రభుత్వంలో ఇల్లు లేని నిరుపేదలకు జగనన్న కాలనీల పేరుతో ఇచ్చిన ఒక సెంటు స్థలం ఇల్ల నిర్మాణాలు నిరుపయోగంగా ఉన్నాయని ఇచ్చినా 1,80,000 సరిపోక అప్పు తెచ్చి కట్టుకున్న నిరుపేదలు అప్పు లేదు తిరిగి ఆ ఇంటిని అమ్మే పరిస్థితి వచ్చిందని కట్టినవి కూడా కాంట్రాక్టర్ చాలా నాశరికంగా కట్టాడని అవి సంసారం చేయడానికి అనుకూలంగా లేవని ఇప్పుడు అధికారంలో ఉన్న కూటమి ప్రభుత్వం పేదలకు ఇచ్చిన హామీని నెరవేర్చి పేదల కళ్ళల్లో ఆనందం చూడాలని ప్రభుత్వాన్ని ఆయన డిమాండ్ చేశారు. పేదలకు ఇచ్చిన హామీలను నెరవేర్చే అంతవరకు ఈ పోరాటాలు కొనసాగుతాయని ఆయన అన్నారు. 18 వ తారీకు జరిగే సచివాలయాల వద్ద ఆందోళనను జయ ప్రదం చేయాలని ఆయన కార్యకర్తలకు పిలుపునిచ్చాడు.ఈ కార్యక్రమంలో ఏరియా సహాయ కార్యదర్శి పిడుగు మస్తాన్. పట్టణ కార్యదర్శి పి.బాలు జిల్లా సమితి సభ్యులు పడిగా వెంకటరమణ. ఏరియా కార్యవర్గ సభ్యులు పెంచలయ్య. విజయమ్మ. కలసపాడు మండల కార్యదర్శి సునీల్. గోపవరం వ్యవసాయ కార్మిక సంఘం మండల కార్యదర్శి ఖాదర్ బాషా. కార్యకర్తలు పాల్గొన్నారు.

సంక్షేమానికి భారీ కేటాయింపులు

టిడిపి నాయకులు సూర్యనారాయణ రెడ్డి

అట్లూరు నవంబర్ 11(ఆంధ్రపత్రిక) : రాష్ట్ర బడ్జెట్లో సంక్షేమానికి భారీ కేటా యింపులు జరిగాయని బద్వేల్ నియోజకవర్గం తెలుగుదేశం పార్టీ సీనియర్ నాయకులు ప్రముఖ రైల్వే కాంట్రాక్టర్ మంచూరు సూర్యనారాయణ రెడ్డి అన్నారు. సూపర్ సిక్స్ పథకాల అమలులో భాగంగా మరో రెండు పథకాలైన అమ్మ ఒడి, ఉచిత బస్సు ప్రయాణం పథకానికి ఈ బడ్జెట్లో నిధులు కేటాయించడం సంతోషకర విషయమని ఈ సందర్భంగా ఓ ప్రకటనలో పేర్కొన్నారు. కూటమి ప్రభుత్వం ఆర్థిక సంవత్సరానికి 2.94 లక్షల కోట్లతో పూర్తిస్థాయి వార్షిక బడ్జెట్ ప్రవేశ పెట్టడం అభివృద్ధికి పెద్దపీట వేసిందని తెలిపారు. గత ఐదేళ్లలో వైఎస్ఆర్సిపి ప్రభుత్వం అంచుల్లోకి నెట్టిన రాష్ట్ర ఆర్థిక పరిస్థితికి పునర్జీవం పోయడమే లక్ష్యంగా ముఖ్యమంత్రి నారా చంద్రబాబు నాయుడు దృష్టి సారించారన్నారు. ఎన్నికల్లో అఖండ విజయాన్ని అందించిన ప్రజల రుణం తమ ప్రభుత్వం తీర్చుకుంటుందని మంచూరు సూర్యనారాయణ రెడ్డి స్పష్టం చేశారు.

కార్యకర్త కుటుంబానికి మంచూరు ఆర్థిక సహాయం

అట్లూరు నవంబర్ 11(ఆంధ్రపత్రిక) : మండలంలోని ముత్తుకూరు గ్రామంలో గత పది రోజులక్రితం ఆవులు పోట్లాడుకుంటూ తొక్కిసలాటలో అదే గ్రామానికి చెందిన అమీర్ 55 సంవత్సరాల వయసు మృతి చెందిన విషయం తెలుసుకుని వారి కుటుంబానికి 20 వేల రూపాయలు ఆర్థిక సహాయాన్ని బద్వేలు నియోజకవర్గం తెలుగుదేశం పార్టీ సీనియర్ నాయకులు ప్రముఖ రైల్వే కాంట్రాక్టర్ మంచూరు సూర్యనారాయణ రెడ్డి తన ముఖ్య అనుచరుడైన క్రియాశీల నాయకుడు రైల్వే కాంట్రాక్టర్ అరవ శ్రీనివాసులురెడ్డి చేత పంపించి వారి కుటుంబాన్ని ఆదరించి ఆదుకున్నారు. అనంతరం ఫోన్ లో మంచూరు సూర్యనారాయణ రెడ్డి పరామర్శించి వారి కుటుంబానికి ధైర్యం చెప్పి పార్టీ పరంగా మీ కుటుంబానికి అండగా ఉంటామని భరోసా ఇచ్చారు. ఆపదలో ఏ కార్యకర్త ఉన్నారన్న విషయం తెలిస్తే ఏదో ఒక రూపంలో సహాయ సహకారాలు అందిస్తూ మంజూరు గొప్ప మనసు చాటుకుంటున్నారు. ఈ కార్యక్రమంలో మాజీ సర్పంచ్ కుప్పయ్య, వేములూరు యువ నాయకుడు గురు ప్రసాద్ రెడ్డి, సూరారెడ్డి, నరసింహారెడ్డి, మాజీ కో ఆప్షన్ సభ్యుడు అక్బర్ కూటమి నాయకులు తదితరులు పాల్గొన్నారు.

ప్రజా సమస్యలు పరిష్కరించాలని సిపిఎం పట్టణ కమిటీ ఆధ్వర్యంలో

బద్వేల్ ఎమ్మార్వో కార్యాలయం ముందు ధర్నా

ప్రజలకు ఇచ్చిన వాగ్దానాలను నెరవేర్చాలి

బద్వేలు నవంబర్11 (ఆంధ్రపత్రిక): రాష్ట్ర ప్రభుత్వం ఎన్నికల ముందు ప్రజలకు ఇచ్చిన వాగ్దానాలను అలాగే సూపర్ సిక్స్ పథకాలను తక్షణమే అమలు చేయాలని భారత కమ్యూనిస్టు పార్టీ మార్క్సిస్ట్ బద్వేలు పట్టణ కార్యదర్శి కె.శీను డిమాండ్ చేశారు సిపిఎం రాష్ట్ర కమిటీ పిలుపులో భాగంగా బద్వేలు పట్టణంలో సిపిఎం పట్టణ కమిటీ ఆధ్వర్యంలో సిఐటియు కార్యాలయం నుండి పేద ప్రజలు ర్యాలీగా వచ్చి బద్వేలు మండల తహసిల్దార్ కార్యాలయం నందు ధర్నా నిర్వహించడం జరిగింది. అనంతరం బద్వేలు తాహసిల్దార్ ఉదయ భాస్కర్ రాజుకు సమస్యలతో కూడిన వినతిపత్రం ఇవ్వడం జరిగింది.ఈ ధర్నాను ఉద్దేశించి సిపిఎం బద్వేలు పట్టణ కార్యదర్శి కె.శీను మాట్లాడుతూ రాష్ట్ర ప్రభుత్వం ప్రజలపై విద్యుత్ చార్జీలు సామాన్య పేద మధ్య తరగతి ప్రజలపై 18 వేల కోట్ల రూపాయలు తీవ్రమైన భారం రాష్ట్రంలోని కూటమి ప్రభుత్వం మోపిందని ఆయన ధ్వజమెత్తారు అదేవిధంగా కడప జిల్లాలో ఉన్నటువంటి 28 మండలాలను కరువు మండలాలుగా ప్రకటించకపోవడం దుర్మార్గమైనటువంటి చర్యలు అన్నారు జిల్లాలో కరువు వచ్చి రైతులు ప్రజలు అనేక ఇబ్బందులు పడుతుంటే కనీసం రాష్ట్ర ప్రభుత్వం ఒక్క మండలాన్ని కూడా కరువు మండలాలు ప్రకటించకపోవడం చాలా అన్యాయమని వారు ఆవేదన వ్యక్తం చేశారు అలాగే నిత్యవసర వస్తువు ఇతరులు ఆకాశాన్ని అందుతున్న ఈ నేపథ్యంలో ప్రజలపై విద్యుత్ ట్రూ ఆఫ్ చార్జీల పేరుతో భారాలు మోపడం చాలా దుర్మార్గమన్నారు.ఉచిత ఇసుక విధానం రాష్ట్ర ప్రభుత్వం ఒకపక్క చెప్తున్న అది ఆచరణలో సాధ్యం కాలేదని ఆయన ఆయన తెలిపారు కడప జిల్లాలో ఉక్కు పరిశ్రమ ఏర్పాటు అయితే ప్రత్యక్షంగా పరోక్షంగా లక్షలాది మంది నిరుద్యోగ యువతీ యువకులకు ఉద్యోగ అవకాశాలు వస్తాయని ఆయన తెలిపారు కానీ ఉక్కు ఫ్యాక్టరీ శంకుస్థాపనకే పరిమితం అయిందని విభజన హామీల కోసం కేంద్రంలో అధికారంలో ఉన్న ఎన్డీఏ ప్రభుత్వంపై తెలుగుదేశం ప్రభుత్వం ఒత్తిడి తీసుకొని రావాలని ఆయన అన్నారు పట్టణంలో బాడుగ ఇండ్లలో ఉంటున్న ప్రతి ఒక్కరికి ప్రభుత్వం ఇంటి స్థలంతో పాటు పక్క గృహాలు కట్టించాలని అలాగే ఎటువంటి షరతులు లేకుండా ప్రతి ఇంటికి మీటర్లు ఇవ్వాలని 40 శాతం ఉన్నటువంటి వికలాంగులకు పింఛన్లు ఇవ్వాలని సంసారాలు ఉన్నటువంటి ప్రతి ఇంటికి ఇంటి నెంబర్ తో పాటు ఇంటి పట్టాలు ఇవ్వాలని వారు డిమాండ్ చేశారు లేని పక్షంలో రాష్ట్ర వ్యాప్తంగా సిపిఎం పార్టీ ఆధ్వర్యంలో నవంబర్ 14వ తేదీన జిల్లా కలెక్టర్ కార్యాలయం దగ్గర ప్రజా పోరు కార్యక్రమాన్ని నిర్వహిస్తున్నామని ఆ కార్యక్రమానికి పట్టణంలో ఉన్నటువంటి పేదలు రైతులు విద్యార్థి యువకులు మహిళలు మేధావులు అందరూ కలిసి వచ్చి జయప్రదం చేయవలసిందిగా కోరుచున్నాము ఈ కార్యక్రమంలో సిపిఎం బద్వేల్ పట్టణ నాయకులు కే ఎన్ బాబు ముడియం చిన్ని ఎస్కే ఆదిల్ రాజగోపాల్ మూరా ప్రసాద్ వెంకటపతి రామలక్ష్మమ్మ కైరున్ బి మస్తాన్ బి ఫాతిమా బాలస్వామి బాలమ్మ నాగలక్ష్మి నాగమ్మ సుభాన్ బి ఫాతిమా దేవి గంగయ్య వెంకటేశ్వర్లు తదితర సిపిఎం కార్యకర్తలు పాల్గొన్నారు.

సోషల్ మీడియాలో పోస్టులు పెట్టేటప్పుడు విజ్ఞతతో వ్యవహరించండి

అన్నమయ్య కడప జిల్లా ఇంచార్జ్ ఎస్.పి వి. విద్యాసాగర్ నాయుడు

కడప, నవంబర్ 11(ఆంధ్రపత్రిక) : ఫేస్ బుక్, వాట్సాప్, ట్విట్టర్, ఇనాగ్రాం, యూట్యూబ్, టెలిగ్రాం, తదితర సోషియల్ మీడియాలో పోస్టులు పెట్టేటప్పుడు విజ్ఞతతో వ్యవహరించాలని అన్నమయ్య కడప జిల్లా ఎస్.పి వి.విద్యాసాగర్ నాయుడు విజ్ఞప్తి చేశారు.ఈ మేరకు ఒక ప్రకటన విడుదల చేశారు.వర్గాల మధ్య విద్వేషాలు రగిల్చే విధంగా, వ్యక్తిగత పేరుపైన ఫోటోలు మార్ఫింగ్ చేసిన, మాన అభిమానాలు దెబ్బ తినే విధంగా సోషల్ మీడియాలో పోస్టులు పెట్టిన, అదేవిధంగా సోషల్ మీడియా వేదికగా మతపరమైన, సున్నిత అంశాల్లో అవాస్తవాలు ప్రచారం చేస్తూ శాంతి భద్రత లకు భంగం కలిగించేలా వ్యవహరిస్తే అటువంటి వారిపై కేసులు నమోదు చేసి కఠిన చర్యలు తీసుకుంటామన్నారు. అసభ్యకరమైన పోస్టులు పెట్టే వారిపై సైబర్ సెల్ సోషల్ మీడియా విభాగం నందు ప్రత్యేక నిఘా ఉంచామని సదరు చట్టవ్యతిరేక చర్యలకు పాల్పడే వారిపై చర్యలు తప్పవన్నారు. అవాస్తవ ప్రచారాలను ప్రజలు ఎవ్వరూ. నమ్మవద్దని ఎస్.పి సూచించారు. ఫేక్ న్యూస్ వ్యాప్తి లేదా ఫార్వర్డ్ చేసి వారిపై నిఘా ఉందామని, నిజానిజాలు తెలుసుకోకుండా సోషల్ మీడియాలో పోస్ట్ చేసే వారిపై, షేర్ చేసే వారిపై, సంబంధిత గ్రూప్ అడ్మిన్ల పై చట్టప్రకారం చర్యలు తీసుకుంటామన్నారు.అనాలోచితంగా పోస్టులు పెట్టడం వల్ల జరిగే కీడును గుర్తించాలన్నారు. కులాలు, మతాల మధ్య విద్వేషాలు సృష్టించే పోస్టులు ఎట్టిపరిస్థితుల్లో పెట్టవద్దని సూచించారు. వ్యక్తిగత ప్రతిష్ట దెబ్బతీసే విధంగానూ పార్టీల మధ్య చిచ్చులు పెట్టేలాంటి పోస్టులకు దూరంగా ఉండాలన్నారు. మహిళలు, చిన్నారుల పట్ల అసభ్యకర, అభ్యంతరకర పోస్టులు పెడితే సహించబోమన్నారు. సోషల్ మీడియా అకౌంట్స్, పోస్టులను పర్యవేక్షించేందుకు జిల్లా స్థాయిలో ప్రత్యేక బృందం ఏర్పాటు చేశామన్నారు. జిల్లా పోలీసుశాఖ ఆధ్వర్యంలో ప్రత్యేకంగా సాంకేతిక పరిజ్ఞానంలో సుశిక్షితులైన సి.ఐ మరియు సిబ్బందిచే 24x7 పర్యవేక్షణ చేపట్టామన్నారు. సోషల్ మీడియా ప్రభావం తీవ్రంగా ఉన్న ప్రస్తుత పరిస్థితుల్లో వాస్తవాలను వక్రీకరిస్తూ ఎవరికి తోచిన విధంగా వారు పోస్టులు పెట్టి మతాలు, కులాల మధ్య విద్వేషాలు రెచ్చగొడుతూ... వ్యక్తిగత ప్రతిష్టకు దెబ్బ తీసే విధంగా పాల్పడుతూ శాంతిభద్రతలకు విఘాతం కలిగించే వారిపై జిల్లా పోలీసుశాఖ ప్రత్యేకంగా నిఘా పెట్టిందన్నారు. సోషల్ మీడియాలో వచ్చే పోస్టులను ప్రత్యేక సైబర్ బృందం నిరంతరం పర్యవేక్షిస్తుం టారన్నారు. ఈ బృందం అందుబాటులో ఉన్న సాంకేతికతను వినియోగించుకొని 24x7 పర్యవేక్షణలో ఉంటుందన్నారు. విద్వేషాలను రెచ్చగొట్టే ఉద్దేశ్యంతో పోస్టులు పెట్టిన వ్యక్తుల వివరాలను రాబట్టడం... వారికి నోటీసులు జారీ చేసి, వారిపై చట్టపరమైన చర్యలు చేపట్టేందుకు ఉపక్రమిస్తుందన్నారు. తాము పోస్టు పెట్టేటపుడు ఇతరుల మతాలు, కులాలు, మనోభావాలకు, వ్యక్తిగత ప్రతిష్టకు భంగం కలిగించకుండా ఉండాలన్నారు. చాలామంది యువత సోషల్ మీడియాకు అలవాటు పడి, సోషల్ మీడియాలో చురుకుగా ఉండాలనే లక్ష్యంతో ఫేక్ అకౌంట్స్ ప్రారంభించి, అనుచిత పోస్టులు పెట్టి, చట్టాన్ని అతిక్రమిస్తున్నారన్నారు. అంతేకాకుండా, తమ విలువైన సమయాన్ని వృదా చేసుకొంటూ, లక్ష్యాలను చేరు కోవడంలో విఫలమవుతున్నారన్నారు. యువత, ప్రజలు సోషల్ మీడియాను పాజిటివ్ కోణంలో వినియోగించుకోవాలన్నారు. సాంకేతికతను అందిపుచ్చుకొని నిర్దేశించుకున్న లక్ష్యానికి చేరుకోవాలన్నారు. సోషల్ మీడియాలో చురుకుగా ఉన్నామని ఇతరులచే గుర్తింపు పొందేందుకు విద్వేషాలు రెచ్చగొడుతూ, శాంతిభద్రతలకు విఘాతం కలిగించే వారిపైనా, వారిని ప్రోత్సహించే వారిపైనా చట్టపరమైన కఠిన చర్యలు తప్పవని అన్నమయ్య మరియూ కడప జిల్లాల ఎస్.పి .వి.విద్యాసాగర్ నాయుడు నెటిజన్లను హెచ్చరించారు.

195 చెరువులకు నీళ్లు ఇవ్వడమే నా ఆశయం

నీటి పారుదల శాఖ మంత్రి నిమ్మల రామానాయుడు దృష్టికి తీసుకెళ్లిన పుట్టపర్తి ఎమ్మెల్యే పల్లె సింధూర రెడ్డి

పుట్టపర్తి, నవంబర్12 (ఆంధ్రపత్రిక): పుట్టపర్తి నియోజకవర్గం లోని 195 చెరువులకు హంద్రీనీవా కాలువ ద్వారా కృష్ణా జలాలు తీసుకురావడమే నా ఆశయమని పుట్టపర్తి నియోజకవర్గ ఎమ్మెల్యే పల్లె సింధూర రెడ్డి,నీటిపారుదల శాఖ మంత్రి నిమ్మల రామా నాయుడు దృష్టికి తీసుకెళ్లారు.అమరావతి లోని నీటిపారుదల శాఖ మంత్రి సచివాలయంలో మంత్రిని మంగళవారం ఎమ్మెల్యే పల్లె సింధూర రెడ్డి తోపాటు మాజీ మంత్రి డాక్టర్ పల్లె రఘునాథ్ రెడ్డి ప్రత్యేకంగా కలిసి 195 చెరువుల ప్రాజెక్టుపై నీటి పారుదల శాఖ మంత్రి నిమ్మల రామానాయుడు దృష్టికి తీసుకువచ్చారు.2014లో అప్పటి ముఖ్యమంత్రి చంద్రబాబు నాయుడు అమడగూరు, ఓడిచెరువు,నల్లమాడ మండలాలోని చెరువులకు ఎత్తిపోతల ద్వారా కృష్ణా జలాలు అందించేందుకు మూడు కోట్ల 60 లక్షలను డిపిఆర్ ప్రాజెక్టుకు మంజూరు చేసినట్లు మంత్రి దృష్టికి తీసుకుపోయారు.ఆ తర్వాత వైసిపి ప్రభుత్వం అధికారంలోకి రావడంతో ఆ పథకం మరుగున పడిపోయిందన్నారు.2014లో టిడిపి ప్రభుత్వంలో తయారు చేసిన డిపిఆర్ ప్రాజెక్టుకు అనుగుణంగా 195 చెరువులకు నీళ్లు ఇచ్చే కార్యక్రమానికి ముఖ్యమంత్రి చంద్రబాబు నాయుడు హామీని దృష్టిలో ఉంచుకొని వైసీపీ నేతలు ఎన్నికల ముందు 195 చెరువులకు నీళ్లు ఇస్తామని అధికారంలోకి వచ్చాక ఒక చుక్క నీరు కూడా చెరువులకు నీళ్లు ఇచ్చిన దాఖలాలు లేవన్నారు.ఎన్నికల ముందు మాత్రమే వైసిపి చెరువులకు నీళ్లు నింపుతామనే ఆలోచన వస్తుంది తప్ప ఆచరణలో చేసింది లేదన్నారు.పుట్టపర్తి నియోజకవర్గం లోని 195 చెరువులకు నీళ్లు ఇచ్చే చరిత్ర ఒక టీడీపీకి ముఖ్యమంత్రి చంద్రబాబునాయుడు కు మాత్రమే దక్కుతుందని ఆ హామీ మేరకు

ఈ ప్రాజెక్టును వేగవంతంగా పనులు జరిగేలా నిధులు విడుదలకు చర్చించి వివరాలు తెప్పించుకొని ఈ ప్రాంత రైతాంగానికి మేలు చేకూర్చే విధంగా కూటమి ప్రభుత్వం ప్రత్యేక చర్యలు తీసుకోవాలని ఎమ్మెల్యే పల్లె సింధూర రెడ్డి తోపాటు మాజీ మంత్రి పల్లె రఘునాథ్ రెడ్డిలు ప్రత్యేకంగా విన్నవించారు.దీనికి సాగునీటి శాఖ మంత్రి నిమ్మల రామానాయుడు స్పందించి గత వైసిపి ప్రభుత్వం మంజూరైన నిధులు సంబంధిత కంపెనీ సంబంధిత కాంట్రాక్టు వివరాలను తెప్పించుకుని వాటి స్థితిగతులు తెలుసుకుంటానని తప్పకుండా నూట తొంబై ఐదు చెరువులకు నీళ్లు ఇచ్చే కార్యక్రమాన్ని తెలుగుదేశం పార్టీ చేపడుతుందని ఎమ్మెల్యేకు మంత్రి హామీ ఇచ్చారు. సివిల్ సప్లై శాఖ మంత్రి నాదెండ్ల మనోహర్ ను ప్రత్యేకంగా కలిసిన పుట్టపర్తి ఎమ్మెల్యే పల్లె సింధూర రెడ్డి. పుట్టపర్తి నియోజకవర్గంలో రేషన్ కార్డులు లేక చాలామంది అర్హులు రేషన్ బియ్యం తోపాటు ప్రభుత్వ పక్క గృహాలను పొందలేకపోతున్నారని అలాంటి వారికి కొత్త రేషన్ కార్డులు మంజూరు చేసి న్యాయం చేయాలని మంత్రి నాదెండ్ల మనోహర్ దృష్టికి ఎమ్మెల్యే పల్లె సింధూర రెడ్డి తీసుకుపోయారు. తప్పకుండా త్వరలో రేషన్ కార్డుల తోపాటు ప్రభుత్వ పక్క గృహాలు,మంజూరయ్యేలా న్యాయం చేస్తామని హామీ ఇచ్చారు. మాజీమంత్రి పల్లె రఘునాథ్ రెడ్డి ఆశీస్సులు తీసుకున్న రాష్ట్ర గ్రంథాలయ చైర్మన్ కోటేశ్వరరావు. రాష్ట్ర గ్రంథాలయ పరిషత్ చైర్మన్ ఎంపికైన కోటేశ్వరరావు అసెంబ్లీకి మంగళవారం విచ్చేసిన రాష్ట్ర సమాచార తెలుగు సాంస్కృతిక మైనార్టీ ఎన్నారై ఐటి శాఖ మాజీ మంత్రి పల్లె రఘునాథ్ రెడ్డిని ప్రత్యేకంగా కలిసి ఆశీస్సులు తీసుకున్నారు.కోటేశ్వరరావు ఒక సామాన్య కార్యకర్తగా ఎదుగుతూ అంచలంచలాగా రాష్ట్ర గ్రంథాలయ పరిషత్ చైర్మన్ గా ఎంపికైనందుకు పల్లె రఘునాథ్ అభినందించారు.భవిష్యత్తులో మరెన్నో ఉన్నత పదవులు పొందాలని మాజీ మంత్రి కోటేశ్వర రావును ఆశీర్వదించారు.

"ఆంధ్ర కళా దర్శని" పుస్తకంలో

వైవీయూ అధ్యాపకుడి చిత్రాలు

కడప నవంబర్ 12 (ఆంధ్రపత్రిక) : ఆంధ్ర కళా దర్శని" అనే పేరుతో ఆర్ట్ ఆఫ్ ఆంధ్ర ప్రదేశ్ పుస్తక ఘప్రచురణ లో యోగివేమన యూనివర్సిటీ లలిత కళల విభాగ అధ్యాపకులు భైరవ పోగు ఈరప్ప చిత్రాలు ప్రచురణ అయ్యాయి. 64 కళలు డాట్ కామ్ డైరెక్టర్ ఎల్లపు కళాసాగర్ నేతృత్వంలో సంకలనం చేసిన ఆర్ట్ ఆఫ్ ఆంధ్ర ప్రదేశ్ చిత్రకారుల డైరీ ఆవిష్కరణ జరిగింది. విజయవాడ వేదికగా ఆవిష్కరించిన ఆర్ట్ అఫ్ ఆంధ్ర ప్రదేశ్ లో దాదాపు 300 మంది చిత్ర,శిల్ప, హస్త కళాకారుల సమగ్ర వివరాలను పొందుపరచడం జరిగిందన్నారు.ఈ పుస్తక లలిత కళల విభాగం అధిపతి డాక్టర్ కె.మృత్యుంజయరావు ఎడిటో రియల్ మెంబర్ గా వ్యవహరరించారు.ఈ సందర్భంగా మండలి బుద్ధ ప్రసాద్ మాజీ ఉపసభాపతి, పద్మశ్రీ అవార్డు గ్రహిత సీవీ రాజు శాలువాతో ఈరప్పను సత్కరించి పుస్తకం అందచేశారు, ఉపకులపతి కె.కృష్ణారెడ్డి, రిజిస్ట్రార్ పుత్తా పద్మ, ప్రిన్సిపాల్ ప్రొ., రఘునాథ్ రెడ్డి విభాగ అధిపతి డాక్టర్ కె. మృత్యుంజయరావు ఇతర అధ్యాపక సిబ్బంది ఈరప్ప ను అభినందించారు. కర్నూలుకు చెందిన ఈరప్ప లలిత కళల విభాగ అధ్యాపకులుగా పనిచేస్తున్నారు.

జిల్లా రెవెన్యూ అధికారిగా బాధ్యతలు చేపట్టిన విశ్వేశ్వర నాయుడు

కడప నవంబర్ 12 (ఆంధ్రపత్రిక): వైఎస్ఆర్ జిల్లా నూతన జిల్లా రెవిన్యూ అధికారిగా యం.విశ్వేశ్వర నాయుడు మంగళవారం స్థానిక కలెక్టరేట్ లోని తన ఛాంబర్లో డిఆర్వోగా బాధ్యతలను స్వీకరిం చారు. ఈ సందర్భంగా ఆయన మాట్లాడుతూ జిల్లా కలెక్టర్ డా".శ్రీధర్ చెరుకూరి, జేసి అదితి సింగ్ ఆదేశాలు, సూచనల మేరకు, ప్రజాప్రతి నిధులు, అధికారుల సహకారంతో పారదర్శకంగా విధులను నిర్వరిస్తామన్నారు.అంతకు ముందు మర్యాదపూర్వకంగా జిల్లా కలెక్టర్ డా".శ్రీధర్ చెరుకూరిని కలసి బొకేను అందించారు.1995 బ్యాచ్ లో ప్రొబేషనరీ డిప్యూటీ తహశీల్దార్ గా విధులలో చేరినప్పటినుంచి వివిధ హోదాల్లో, వివిధ జిల్లాల్లో పనిచేస్తూ ఏపీసీఆర్డీఏ లో స్పెషల్ డిప్యూటీ కలెక్టర్ గా పనిచేస్తూ ప్రస్తుతం డిఆర్వో గా ఇక్కడకు రావడం జరిగిందన్నారు.ఈ సందర్భంగా కలెక్టరేట్ సెక్షన్ సూపరింటెండెంట్లు, సిబ్బంది కలసి తమ శుభాకాంక్షలను తెలియచేశారు.

చెన్నేకొత్తపల్లిలో నేడు శ్రీవాల్మీకి మహర్షి

నూతన విగ్రహ ప్రతిష్ట మహోత్సవం

❖ అందరూ ఆహ్వానితులె ❖ చెన్నేకొత్తపల్లి వాల్మీకి సోదరులు

చెన్నేకొత్తపల్లి, నవంబర్ 12 (ఆంధ్ర పత్రిక) : శ్రీ సత్యసాయి జిల్లా మండల కేంద్రమైన చెన్నేకొత్తపల్లి లో నేడు అనగా బుధువారం ఉదయం 10 గంటల నుండి 10 గంటల 50 నిమిషాల లోపు శుభధనూరులగ్న పుష్కరాంశమందు శ్రీ శ్రీ శ్రీ వాల్మీకి మహర్షి నూతన విగ్రహ ప్రతిష్ట కార్యక్రమము జరుగుతుందని వాల్మీకి సోదరులు సోమవారం పాత్రికేయులకు తెలియ చేశారు. శ్రీ రామాయణ గ్రంథాన్ని రచించిన శ్రీ వాల్మీకి మహర్షి యొక్క నూతన విగ్రహాన్ని ఏర్పాటు చేయడానికి వాల్మీకి సోదరులు ఎంతగానో శ్రమించారు. ఈ యొక్క వాల్మీకి నూతన విగ్రహ ప్రతిష్ఠ కార్యక్రమం లో భాగంగా బుధువారం ఉదయం గణపతి పూజ, స్వస్తి వాచనము, రక్షాబంధన, కలక స్థాపనము, నవగ్రహ, వాస్తు, సర్వతో భద్రమండల ఆరాధన, ఆవాహణములు, జపములు,పారాయణము, శ్రీ వాల్మీకి మహర్షి విగ్రహమునకు పంచామృతాభిషేకము, మహాసనపణము, ప్రాణ ప్రతిష్ఠ, అగ్ని ప్రతిష్ట, దీక్షా హెూమములు, గణపతి హెూమము, రుద్ర హెూమములు, నవగ్రహ హెూమములు, శ్రీ వాల్మీకి మహర్షి మూల మంత్ర హెూమములు, శ్రీరామ మూలమంత్ర హెూమములు, ప్రతిష్ట హెూమం, శాంతి పౌష్టిక హెూమములు, కళాన్యాస హెూమములు, బలి ప్రధానములు, పూర్ణాహుతి కార్యక్రమముల అనంతరం శ్రీ సీతారామ చంద్రస్వామి శాంతి కళ్యాణము , మంగలహారతి ,తీర్థ ప్రసాద వినియోగ ము అలాగే ఆశీర్వచనముల కార్యక్రమం ఉంటుందని, అలాగే మధ్యాహ్నం 12 గంటలకు అన్నదాన కార్యక్రమము ఉంటుందని వాల్మీకి కులబాంధవులు తెలియ చేశారు. వాల్మీకి నూతన విగ్రహ ప్రతిష్ట కార్యక్రమానికి, వాల్మీకి సోదరులు, భక్తులు, అలాగే ప్రతి ఒక్కరు పెద్ద ఎత్తున తరలి వచ్చి ఈ యొక్క కార్యక్రమాన్ని విజయవంతం చేయాలని అలాగే శ్రీ వాల్మీకి మహర్షి అనుగ్రహమునకు పాత్రులు కావాలని వాల్మీకి సోదరులు తెలియచేశారు.

అక్రమ మద్యం విక్రయిస్తున్న 26 మందిపై బైండోవర్

హిందూపురం,నవంబర్ 12 (ఆంధ్ర పత్రిక) : అనంతపురం, శ్రీ సత్య సాయి జిల్లాల ప్రోహిబిషన్ ఎక్సైజ్ ఉన్నతాధికా రుల ఆదేశాల మేరకు హిందూపురం, పరిగి, చిలమత్తూరు, లేపాక్షి మండలాల్లో కర్ణాటక అక్రమ మద్యం అమ్మకం, వ్యాపార చేయు చున్న ఇరవై ఆరు మంది పాత ముద్దాయిలకు భారతీయ నాగరిక సురక్షా సంహిత చట్టం క్రింద స్థానిక మండల తహసీల్దార్ దగ్గర ఒక్కక్క రికి ఒక లక్ష రూపాయల పూచి కత్తు మీద, ఒక సంవత్సర కాలానికి బైండోవర్ చేయడం జరిగింది. అలాగే కర్ణాటక రాష్ట్రానికి చెందిన 86 మద్యం ప్యాకెట్స్ స్వాధీన పరుచుకొని కొట్నూర్ రైల్వే గేట్ సమీపంలో మారుతీ అనే వ్యక్తి నుండి 40 హయవార్డ్స్ విస్కీ కర్ణాటక ప్యాకెట్స్ ని, కగ్గల్లుకు చెందిన మూర్తి వద్ద నుండి 46 కర్ణాటక మద్యం పాకెట్లు కలిగిఉండగా రెండు కేసులు నమోదు చేసి ఇద్దరని అరెస్ట్ చేసి రిమాండ్ కి పంపడం జరిగిందని ప్రోహిబిషన్, ఎక్సైజ్ డిపార్ట్మెంట్ సీఐ లక్ష్మి దుర్గయ్య తెలిపారు. ఈ కార్యక్రమంలో ఎస్ఐలు పృథ్వీరాజ్, ఫరూక్, హెడ్ కానిస్టేబుల్స్ నరసింహ, రమణ, సతీష్, వెంకటేశ్వర్లు, కానిస్టేబుల్స్ ఆంజనేయులు, సురేష్,సుధాకరెడ్డి, శివ కుమార్, రవీంద్ర, కుమార్, రంగదామా, ఉస్మాన్, విశాలాక్షి తదితరులు పాల్గొన్నారు.

రైల్వే అండర్ బ్రిడ్జ్ పనులను పరిశీలించిన ఎన్‌డిఏ కూటమి నాయకులు

ధర్మవరం నవంబర్ 12 (ఆంధ్ర పత్రిక) : పట్టణంలోని గాంధీ నగర్ రైల్వే స్టేషన్ పోయే దారిలో రైల్వే అండర్ బ్రిడ్జి కింద వర్షపు నీరు ఉండడంతో ప్రజలు వాహనదారుల యొక్క ఇబ్బందులను దృష్టిలో పెట్టుకొని ఆకస్మికంగా ఆ బ్రిడ్జి యొక్క తీరును ఎన్డీఏ కూటమి నాయకులు పరిశీలించారు. ఘటనా స్థలాన్ని వారు పరిశీలించిన అనంతరం అక్కడ చేయవలసిన మరమత్తుల విషయముపై రైల్వేతోపాటు మున్సిపల్ అధికారులు దృష్టికి కూడా తీసుకొని పోవడం జరిగింది. త్వరలోనే సమస్యలు పరిష్కరిస్తామని నాయకుడు తెలిపారు. నిత్యం నీరు ఉండడంతో చిన్న చిన్న ప్రమాదాలు కూడా జరుగుతున్న విషయాన్ని తాము గమనించడం జరిగిందని, శాశ్వత పరిష్కారాన్ని చేపడుతామని వారు హామీ ఇచ్చారు. ఇందుకు సంబంధిత అధికారులు కూడా వేగవంతంగా పరిష్కరించాలని వారు తెలిపారు. ఈ కార్యక్రమంలో టిడిపి పట్టణ అధ్యక్షుడు సుధాకర్, ఆరోగ్యశాఖ మంత్రి ఎన్డీఏ కార్యాలయ ఇంచార్జ్ హరీష్ బాబు పాల్గొన్నారు.

మందకృష్ణ పర్యటనను విజయవంతం చేద్దాం

హిందూపురం, నవంబర్ 12 (ఆంధ్ర పత్రిక) : అణగారిన హక్కుల ఉద్యమ కారుడు, ఎస్సీ వర్గీకరణ సాధకుడు మందకృష్ణ మాదిగ ఈనెల 16 వ తేదీన ఉమ్మడి అనంతపురం జిల్లా కేంద్రానికి విచ్చేయుచున్న సందర్భంగా హిందూపురం నియోజకవర్గం వ్యాప్తంగా మాదిగలు, మాదిగ ఉపకులాలు పెద్దఎత్తున తరలి వచ్చి మందకృష్ణ గపర్యటన దిగ్విజయం చేయాలని ఎంఆర్పి ఎస్, ఎంఈఎఫ్ ఆధ్వర్యంలో పట్టణంలోని ప్రెస్ క్లబ్ లో ఏర్పాటు చేసిన పత్రికా విలేకరుల సమావేశంలో పిలుపు నిచ్చారు. ఈ కార్యక్రమంలో ఎంఈఎఫ్ రాష్ట్ర కార్యదర్శి మధుసుధన్, ఎమ్మార్పిఎస్ సీనియర్ నాయకులు ఆంజినేయులు,ఎమ్మార్పిఎస్ తాలుక అధ్యక్షులు సతీష్, నాయకులు రామకృష్ణ, శివ, రాము, కిరణ్, నాగార్జున, సింగిరెడ్డిపల్లి నాగరాజు, విక్కి, సడ్లపల్లి నాగరాజు, మేళాపురం నాగన్న, మద్దిలేటి తదితరులు పాల్గొన్నారు.ఈ సందర్భంగా విలేకరుల సమావేశంలో ఎమ్మార్పిఎస్ నాయకులు, ఎంఈ ఎఫ్ నాయకులు మాట్లాడుతూ ఎస్సీ వర్గీకరణ కోసం అలుపెరుగని పోరాటం చేసిన మంద కృష్ణ మాదిగ ఆశయానికి అనుగుణంగా ఇటీవల ఏ బి సి డి వర్గీకరణకు సుప్రీం కోర్ట్ తీర్పు ఇవ్వడం హర్షించ తగ్గ విషయమన్నారు. సుప్రీం కోర్ట్ ఆదేశాల మేరకు సీఎం చంద్రబాబు నాయుడు మంచి మనసుతో వర్గీకరణకు చర్చలు ప్రారంభించడం జరిగిందన్నారు. ఈనెల 16న అనంతపురం నగరంలో జరుగు మాదిగల ఆత్మీయ సమావేశానికి ముఖ్యఅతిథిగా మంద కృష్ణ మాదిగ హాజరవుతున్నారని ఈ కార్యక్రమం జయప్రదం చేయడానికి మాదిగలందరూ అనంతపురం పట్టణానికి తరలిరావాలని కోరారు.

మున్సిపల్ ఎగ్జిక్యూటివ్ ఇంజనీర్‌గా బాలసుబ్రమణ్యం

హిందూపురం, నవంబర్ 12 (ఆంధ్ర పత్రిక) : హిందూపురం పురపాలక సంఘ మున్సిపల్ ఎగ్జిక్యూటివ్ ఇంజనీర్‌గా బాలసుబ్రహ్మణ్యంకు అదనపు బాధ్యతలు ఇస్తూ ప్రభుత్వం సోమవారం ఉత్తర్వులను వెల్లడించింది. హిందూపురం పురపాలక సంఘంలో మున్సిపల్ ఎగ్జిక్యూటివ్ ఇంజనీర్ గా విశ్వనాథ్ విధులు నిర్వహించేవారు. ఈయన దీర్ఘకాలిక సెలవులో వెళ్లడంతో డిప్యూటీ ఎగ్జిక్యూటివ్ ఇంజనీర్ గా విధులు నిర్వహిస్తున్న బాలసుబ్రమణ్యంకు అదనపు బాధ్యతలను అప్పగించారు.బాలసుబ్రమణ్యం సమర్థవంతంగా బాధ్యతలు నిర్వహిస్తుండటం, పట్టణంలో నీటి సమస్య తలెత్తకుండా నిధులు లేకపోయినా గొల్లపల్లి రిజర్వాయర్ నుంచి ఎలాంటి సమస్యలు రాకుండా మరమ్మతులు చేయించడం అనేక అభివృద్ధి పనులకు ప్రతిపాదనలు రూపొందించడం ప్రభుత్వం నుంచి ఆమోదం లభించేలా చూడటం పనులు శరవేగంగా జరిగేలా నిరంతరం పర్యవేక్షణ చేయడం, ప్రభుత్వ అధికారిగా సాయంకాలం ఐదు గంటల వరకు పనిచేసే విధానానికి ఆయన వ్యతిరేకం, మునిసిపల్ అధికారులు నిరంతరం పని చేయాలని తపించే వ్యక్తి కావడంతో ఏ సమస్య తల్లి ఇచ్చిన వెంటనే రంగంలోకి దిగడం పరిష్కారం చేయడం ఆయన పనితీరుకు నిదర్శనం. వీటన్నిటినీ గుర్తించిన ప్రభుత్వం ఆయనకు అదనపు బాధ్యతలు అప్పగించింది.

భవిష్యత్ కోసమే టీడీపీ సభ్యత్వ నమోదు

అట్లూరు నవంబర్ 12 (ఆంధ్ర పత్రిక) : అట్లూరు మండలంలోని కుమ్మరివారి పల్లె వరదరాజుపల్లె కోనరాజుపల్లె ముత్తుకూరు సూరాయిపల్లె గ్రామాలలో బద్వేలు మాజీ శాసనసభ్యురాలు కె. విజయమ్మ యువ నాయకులు రీతీష్ కుమార్ రెడ్డి ఆదేశాల మేరకు మంచురి సూర్యనారాయణ రెడ్డి అరవ శ్రీనివాసులురెడ్డి పోతిరెడ్డి రెడ్డయ్య పుల్లారెడ్డి చంద్రశేఖర్ రెడ్డి నవీన్ రెడ్డి ఆధ్వర్యంలో గ్రామాలలో ఇంటింటికి సభ్యత్వ నమోదు కార్యక్రమం మంగళవారం నిర్వహించారు.మన భవిష్యత్తు కోసమే టిడిపి సభ్యత నమోదు కార్యక్రమం ముఖ్యమంత్రి చంద్రబాబు నాయుడు చేపట్టడం జరిగిందని 100 రూపాయల సభ్యత్వంతో ప్రమాదవశాత్తు మరణిస్తే ఐదు లక్షల రూపాయలు బీమా ప్రభుత్వం అందజేస్తుందని తెలిపారు.ఈ కార్యక్రమంలో టిడిపి నాయకులు పరంధామరెడ్డి చెంచురెడ్డి ఈశ్వర్ రెడ్డి రామసుబ్బారెడ్డి సుదర్శన్ రావు రామ సుబ్బారెడ్డి మద్దిగ చెంచు రెడ్డిగోపాల్ రెడ్డి గురుప్రసాద్ రెడ్డి కుప్పయ్య ఎర్రపరెడ్డి సూరారెడ్డి శ్రీనివాసులు రామకృష్ణారెడ్డి టిడిపి నాయకులు కార్యకర్తలు పాల్గొన్నారు.

ప్రజా దర్బార్‌లో వచ్చిన సమస్యలు పరిష్కారం

చిలకా వారి కండ్రికలో డ్రైనేజీ కాలువ నిర్మాణం, వీధిలైట్లు ఏర్పాటు

తొట్టంబేడు,నవంబర్ 12 (ఆంధ్ర పత్రిక) : సమస్యలు తెలుసుకోవడమే కాదు.. సమస్యలను పరిష్కరించడంలో ప్రత్యేక చొరవ చూపడం శ్రీకాళహస్తి నియోజకవర్గం ఎమ్మెల్యే బొజ్జల సుధీర్ రెడ్డి మాత్రమే సాధ్యమని మండల ప్రజలు కొనియాడుతున్నారు. ప్రజలు సమస్యలను ఎమ్మెల్యే దృష్టికి తీసుకువెళ్లడంతోనే పరిష్కరించే విధంగా అధికారులకు ఆదేశాలు జారీ చేసి ఆ పనిని పూర్తి చేయించడం హర్షించదగ్గ విషయం. తొట్టంబేడు పంచాయతీలోని చిలక వారి కండ్రిక గ్రామంలో నూతనంగా డ్రైనేజీ కాలువ నిర్మాణం పనులు, వీధిలైట్లు ఏర్పాట్లు పనులు చక చక జరిగిపోయాయి. ఇటీవల ఈ సమస్యపై దర్బార్ లో అర్జీలు ఇవ్వడంతో స్పందించిన ఎమ్మెల్యే బొజ్జల వెంకట సుధీర్ రెడ్డి సంబంధిత అధికారులకు సమస్యను పరిష్కరించవలసిందిగా ఆదేశాలు జారీ చేశారు. దీంతో పంచాయతీ సర్పంచ్ సుబ్బయ్య , పంచాయతీ కార్యదర్శి హరిప్రియ, ఆర్డబ్ల్యూఎస్ ఏఈ మమతా బాయ్ ఆధ్వర్యంలో త్వరతిగతిన పనులు చేయించారు. తొట్టంబేడు పంచాయతీలోని బీడీ కాలనీలో తాగునీటి సమస్య ఉండడంతో వాటర్ ట్యాంకర్ ద్వారా తాగునీటిని సరఫరా చేశారు. సమస్యలను పరిష్కరించిన ఎమ్మెల్యే బొజ్జల వెంకట సుధీర్ రెడ్డికి తొట్టంబేడు పంచాయతీ ప్రజలు కృతజ్ఞతలు తెలియజేశారు.

సకాలంలో అన్నీ రకాల పన్నులు తప్పక చెల్లించి పురపాలక సంఘం అభివృద్ధికి సహకరించండి

వి.వి.నరసింహారెడ్డి కమీషనర్

బద్వేలు నవంబర్12 (ఆంధ్ర పత్రిక): పురపాలక సంఘంలో పలు వీధులలో పురపాలక రెవిన్యూ అధికారుతో పాటు పన్ను వసూలు కార్యక్రమంలో పాల్గొన్న మునిసిపల్ కమీషనర్. పన్ను బకాయిదారులు అన్నీ రకాల పన్నులు సకాలంలో చెల్లించి పురపాలక సంఘం అభివృద్ధికి తోడ్పడాలని కోరారు.ప్రభుత్వ ఆఫీసులు కు సంబంధించి వారిపై అధికారులకు తెలిపి బడ్జెట్ రిలీజ్ చేయించుకోని సకాలంలో పన్నులు చెల్లించాలి. ఒక్కప్రభుత్వ కార్యాలయాల నుండే కోటి అరవై ఒక్క లక్షలు పెండింగ్ ఉన్నదనితెలిపారు.పన్నులు చెల్లించాలని రెండో నోటిసు కూడా ఇస్తున్నామనీ తెలిపారు.పెద్ద మొత్తము ఉన్న100 మంది బకాయిదారులు నుండి 85లక్షలు రావలసి ఉండగా నోటీసులు ఇవ్వగా కొంతమంది చెల్లించారు. మిగిలినవారికి కూడా సెకండ్ నోటీసు ఇస్తున్నామని అన్నారు.అక్రమ కుళాయిలన్నీ కూడా రెగ్యులర్ చేయించుకోవాలని తెలిపారు.ఇప్పటికే 23 స్పెషల్ టీమ్ లు పన్నుల వసూల కొరకు నిరంతరం వార్డుల యందు తిరుగుతున్నారు.అన్ని సచివాలయాల లో పన్నుల వసూళ్లు కొరకు కౌంటర్లు ఏర్పాటు చేయడము జరిగింది.అంతే కాకుండా ఆన్లైన్ మరియు ఫోన్ పే ద్వారా కూడా చెల్లించవచ్చుననీ తెలిపారు.23 సచివాలయాలకు హ్యాండ్ మైకులు అందరించి పన్నులు చెల్లించాలని అందరికీ తెలియజేస్తున్నామన్నారు. పన్నులు వసూలు కార్యక్రమం లో కమీషనర్ తో పాటు మునిసిపల్ రెవిన్యూ ఆఫీసర్ రఘునాథరెడ్డి, మునిసిపల్ రెవిన్యూ ఇన్స్పెక్టర్ షఫీ,సచివాలయ సిబ్బంది పాల్గొన్నారు.

శ్రీకాళహస్తి దేవస్థానం ట్రస్ట్ బోర్డు చైర్మన్‌గా పేరం నాగరాజు నాయుడు?

శ్రీకాళహస్తి, నవంబర్12 (ఆంధ్ర పత్రిక): శ్రీకాళహస్తి దేవస్థానం ట్రస్ట్ బోర్డ్ చైర్మన్ గా పేరం నాగరాజు నాయుడు ప్రముఖుల ద్వారా నారా చంద్రబాబు నాయుడుతో సంప్రదింపులు జరిపినట్లు సమాచారం. ఆయన గతంలో ఎమ్మెల్యే టికెట్ కోసం ప్రయత్నించినా ఫలితం దక్కలేదు. ఇటీవల జరిగిన ఎన్నికల్లో స్వతంత్ర అభ్యర్థిగా పోటీ చేయాల్సి వచ్చింది. తెలుగుదేశానికి ఉండే గాలికి బొజ్జల వెంకట సుధీర్ రెడ్డి విజయం సాధించడంతో పేరం నాగరాజు నాయుడు ఓటమి చవిచూడాల్సి వచ్చింది. ఆయన గత 30 సంవత్సరాలుగా టిడిపి పార్టీలోనే కొనసాగుతున్నారు. ఏనాడు పార్టీలు మారలేదు. ఆయనకి పదవి వస్తుందా.. లేదనేది వేచి చూడాల్సి ఉంది.

"రాస్" ఆధ్వర్యంలో వైభవోపేతంగా కార్తీక దీపోత్సవం

తొట్టంబేడు, నవంబర్12 (ఆంధ్ర పత్రిక): రాష్ట్రీయ సేవాసమితి , ప్రధాన కార్యదర్శి డాక్టర్ ఎస్. వెంకట రత్నం ఆదేశానుసారం, పొదుపు సంఘాల సంచాలకులు వి. నాగరాజు సూచన- సలహాల మేరకు పెద్ద కన్నలి గ్రామ శివాలయం నందు , రాస్ మహిళా పొదుపు సంఘాల సభ్యుల ఆధ్వర్యంలో, అత్యంత వైభవంగా, కార్తీక మహెూత్సవ దీపోత్సవాన్ని నిర్వహించడం జరిగింది.కార్తీక మాస రెండవ సోమవారాన్ని పురస్కరించు కొని, 11వ తేదీ సాయంకాలం రాస్ మహిళా పొదుపు సంఘాల సభ్యుల నడుమ, పురోహితులు మనోహర్ శర్మ వారి బృందం చే ప్రత్యేక పూజా మంత్రాలతో, అత్యంత భక్తి పారవశ్యంతో , ఉపవాసం తోటి అందరూ పిండి దీపాలను, ఆలయంలో వెలిగించి, తమ భక్తిని ,ముక్తిని, శివనామ స్మరణలతో చాటుకోవడం, గ్రామస్తుల ద్వారా వేసిన కోలాటాలు భక్తులను చాలా ఆకట్టుకోవడం జరిగింది. ఈ కార్యక్రమం లో పాల్గొన్న మహిళలందరికీ పూజా అనంతరం అన్ని రకాల ప్రసాదాలను అందించడం జరిగింది. ఈ కార్యక్రమము నందు గ్రామ పెద్దలు, గ్రామస్తులు, రాస్ మహిళా సంఘ సభ్యులు, సిబ్బంది తదితరులు పాల్గొని విజయవంతం చేయడం జరిగింది.

రఘువీరారెడ్డిని కలిసిన డీసీసీ అధ్యక్షులు ఇనాయతుల్లా

హిందూపురం, నవంబర్ 12 (ఆంధ్ర పత్రిక) : మాజీ మంత్రి, సిడబ్ల్యూసి మెంబర్ డాక్టర్ రఘువీరారెడ్డిని మంగళవారం ఆయన నివాసంలో శ్రీ సత్య సాయి జిల్లా డిసిసి అధ్యక్షులు యం.యచ్ ఇనాయతుల్లా మర్యాదపూర్వకంగా కలిశారు. ఆయనతో పాటు కోటా సత్యం, అనంతపురం జిల్లా డిసిసి అధ్యక్షులు మధుసూదనరెడ్డిలు ఉన్నారు. ఈ సందర్భంగా ఉమ్మడి జిల్లాలలో కాంగ్రెస్ పార్టీ బలోపేతం గురించి చర్చిండం జరిగిందన్నారు.

నాయకుడంటే ప్రజల కష్టాల్లోపాలు పంచుకోవాలి

అలాంటి వారిలో ఎమ్మెల్సీ డీసీ గోవిందరెడ్డి ఒకరు

పోరుమామిళ్లనవంబర్12న్యూస్:-బద్వేలునియోజకవర్గం పరిధిలో ఎక్కడ ఏ సమస్య ఉన్నా సరే.. తక్షణం ఆ సమస్యని పరిష్కరించేలా ఆయనచర్యలుతీసుకుంటారు ఎమ్మెల్సీ , గత పది రోజుల్లోక్రితం పోరుమామిళ్లమేజర్పంచాయతీలోని దమ్మన్నపల్లె ఎస్సీ కాలనీ నీటి సమస్యఉందనిగ్రామస్తులు తెలియజేయగా ఈసమస్యపరిష్కరించాలంటస్థానికులు ఎమ్మెల్సీ ని కోరారు. దీంతో వైస్ ఎంపీపీ సి.భాషాతో మాట్లాడారు.స్థానికులుపడుతున్న ఇబ్బందులను వివరించారు. నీళ్లకు అయితే స్థానికులు పడుతున్న కష్టాలను.. సమస్య తీవ్రతను చెప్పారు.మండలం నిధుల ద్వారా నేటి సమస్యను పరిష్కరించాలని సి. భాషా నిఆదేశించడం జరిగింది. ఆయన దగ్గరుండి ప్రతి ఇంటికి నీళ్లు సరఫరా అందేలామరమ్మతులు చేపట్టారు ఈ సందర్భంగా ఇచ్చిన హామీ మేరకు నేటి సమస్యలు పూర్తి చేశారు ఈరోజు ఎమ్మెల్సీ డిసి గోవిందరెడ్డి, చేతుల మీదుగాప్రారంభోత్సవం చేసి ప్రతి ఇంటికి నీళ్లను విడుదల చేశారు దీంతో కాలనీవాసులుఆనందానికి అవధులు లేకుండా పోయాయి. అనంతరంఎమ్మెల్సీ మాట్లాడుతూ కాలనీవాసులు రెండు కరెంటు స్తంభాలు కావాలనివిన్నవించుకోవడం జరిగింది అలాగే వారికి వారం రోజుల్లోపరిష్కరిస్తామని తెలియజేశారు. ప్రభుత్వం ఉన్నా లేకున్నా ప్రజలకు సేవ చేయడమే తమ లక్ష్యం అన్నారు. పేద బడుగు బలహీన వర్గాల సమస్యలను జగనన్న ప్రభుత్వం హాయాంలో వాలంటరీ వ్యవస్థ ద్వారా ప్రతి ఇంటికి వెళ్లి సమస్యను పరిష్కరించడం జరిగిందన్నారు. ఈ కార్యక్రమంలో జడ్పిటిసి ముత్యాల ప్రసాద్, వైస్ ఎంపీపీలు సి. భాష, రాజశేఖర్, రంగసంద్రం సర్పంచ్ చిత్తా రవి ప్రకాష్ రెడ్డి, ఎంపీటీసీలు గురప్ప, ఇషాక్, వెంకటేశ్వర్లు, మా పీర, ఉప సర్పంచ్ రుద్రవరం ప్రసాద్ ,పార్టీ సీరియల్ నాయకులు శివయ్య, సీతారాం రెడ్డి, బాలుడు, మాల కొండయ్య, గంగయ్య, ప్రసాద్, సుబ్బారావు, పట్టాభి,తులసిసురేష్ ,యువ నాయకుడు చిత్తా గిరి ప్రణీత్ రెడ్డి, జిల్లా విద్యార్థి విభాగం ఉపాధ్యక్షులు సాయి నారాయణ రెడ్డి పార్టీ నాయకులుతదితరులు పాల్గొన్నారు,

నవంబర్ 18 న చలో కలెక్టరేట్ జయప్రదం చేయండి

ఏపీ ఆశా వర్కర్స్ యూనియన్ పిలుపు

కర్నూలు నవంబర్ 12 (ఆంధ్ర పత్రిక): ఏపీ ఆశా వర్కర్స్ యూనియన్ రాష్ట్రవ్యాప్తంగా నవంబర్ 18 న చలో కలెక్టరేట్ కార్యక్రమాన్ని జయప్రదం చేయండి అని ఏపీ ఆశా వర్కర్స్ యూనియన్ జిల్లా కమిటీ ఆశా వర్కర్స్ కు తెలియజేశారు.మన సమస్యలపై జిల్లా డి ఎం హెచ్ ఓ గారికి నవంబర్ 18 న జరిగే ఆందోళనకు పరిమిషన్ ఇవ్వాలని ఆశా వర్కర్స్ యూనియన్ జిల్లా ప్రతినిధి బృందం కోరిందని ఆయన మీకు పరిశీలించి సహకరిస్తామని హామీ ఇచ్చారు.2024 ఫిబ్రవరి 9 న ఏపీ ఆశా వర్కర్స్ యూనియన్ రాష్ట్ర బృందంతో చర్చలు చేసిందని ఆ చర్చలు జీవో రూపంలో గత ప్రభుత్వం హామీ ఇచ్చిందని ఆ హామీలను అమలు చేయాలని నూతన ప్రభుత్వ ముఖ్యమంత్రి నారా చంద్రబాబు నాయుడు గారి దృష్టికి తీసుకెళ్లామని ఆయన పరిశీలించి న్యాయం చేస్తామని హామీ ఇచ్చారు.కానీ ఇంతవరకు వాటి అమలుకు జరగలేదని అందుకే ఏపీ ఆశా వర్కర్స్ యూనియన్ రాష్ట్రవ్యాప్తంగా నవంబర్ 18 న జరిగే జిల్లా కలెక్టర్ ఆఫీస్ వద్ద ఆందోళనకు పిలుపునిచ్చిందని ఆ పిలుపు జయప్రదం కొరకు తమరు సహకరించాలని ఎటువంటి ఆటంకాలు కిందస్థాయిలో డాక్టర్స్ గాని ఏఎన్ఎంస్ గాని సృష్టించరాదని అన్నారు. అందుకు డిఎంహెచ్ఓ వాటికి కూడా సహకరిస్తామని హామీ ఇచ్చారు.అనంతరం డిమాండ్స్తో కూడిన వినతి పత్రాన్ని డిఎంహెచ్ఓకు అందజేశారు.ఈ కార్యక్రమంలో ఏపీ ఆశా వర్కర్స్ యూనియన్ జిల్లా గౌరవ అధ్యక్షులు జే.నాగేశ్వరరావు ఏపీ ఆశా వర్కర్స్ యూనియన్ జిల్లా అధ్యక్షులు ఈశ్వరి భాయ్ జిల్లా సహాయ కార్యదర్శి జ్యోతి ఉపాధ్యక్షులు లలితమ్మ తదితరులు పాల్గొన్నారు.

క్యాన్సర్ సర్వే ప్రారంభం

డాక్టర్ సాయి ప్రశాంతి

బేస్తవారిపేట, నవంబర్ 12 (ఆంధ్ర పత్రిక): చింతల మెడికల్ ఆఫీసర్ సాయి ప్రశాంతి మాట్లాడుతూ ఈనెల 14 నుండి క్యాన్సర్ సర్వే ప్రారంభం అవుతుంది అని తెలిపారు. నిర్వహణ చేయు వారు పాటించాల్సిన ఏఎన్ఎం ఆశ వర్కర్ మరియు ఎం ఎల్ హెచ్ పి కలసి ఈ సర్వే చేయవలెను అని అన్నారు వారంలో ప్రతి మంగళ, శుక్రవారము, మరియు గురువారం ఉదయం ఈ సర్వే తప్పకుండా చేయవలెను అని అన్నారు. ప్రతి సర్వే రోజు 18 సంవత్సరముల నిండిన 30 మంది వివరములు సేకరించి యాప్లో చేయవలెను అని తెలిపారు. ఏ రోజు సర్వే ఆ రోజు ఏఎన్ఎం యాప్ లో నమోదు చేయాలని తెలిపారు. ఏఎన్ఎం ప్రతి అర్హులైన దంపతుల నుండి వివరములు సేకరించి సిబాక్ ఫారం లో నింపవలెను అని తెలిపారు. గ్రామ వైద్యాధికారి సెంటర్లో అన్ని టెస్టులు చేయవలెను సర్వే చేసేటప్పుడు టీం సభ్యుల మధ్య అవగాహన ఉండాలి అని తెలిపారు. ఇంటింటి సర్వే చేసేటప్పుడు టీం సభ్యుల దగ్గ ర బీపీ మిషన్ తదితర మిషన్లు తప్పకుండా ఉండవలెను అని తెలిపారు. ప్రతి ఆయుష్మన్ ఆరోగ్య (హెచ్డబ్ల్యుసి) పరిధి లో జరిగే సర్వే కొరకు యాక్షన్ ప్లాన్ తయారు చేసుకోవలెను అని తెలిపారు. సర్వే మొదలు పెట్టే ముందు ప్రతి రోజు అన్ని వస్తువులు ఉన్నావో లేవో చూసుకోవలెను అని అన్నారు. ప్రతి టీం వారమునకు 45 గృహ దర్శనములు చేసి సర్వే పూర్తి చేయవలెన ప్రతి రోజూ గృహములలో 30 కి తగ్గకుండా 18 ప్లస్ వారిని సర్వే చేయవలెను సేకరించిన వివరములు ఏఎన్ఎం ఏఎన్ఎం హెల్త్ యాప్ లొ అప్లోడ్ చేయవలెను అని తెలిపారు. సర్వే చేసేటప్పుడు పై వస్తువులతో పాటు , హెల్త్ ఎడ్యుకేషన్ పాంప్లెట్ ఉండవలెను అని తెలిపారు.

కాంగ్రెస్ పార్టీ తోనే దేశ భవిష్యత్

జాతీయ కార్యదర్శి మమత నాగిరెడ్డి

కడప నవంబర్ 12 (ఆంధ్రపత్రిక): యూత్ కాంగ్రెస్ కార్యనిర్వాహక సమావేశం నగరంలోని ఆ పార్టీ కార్యాలయంలో మంగళవారం విజయ వంతంగా ముగిసింది.ఈ సందర్భంగా యూత్ కాంగ్రెస్ జాతీయ కార్యదర్శి మమత నాగిరెడ్డి మాట్లాడుతూ యువ జన కాంగ్రెస్ మరింత బలోపేతం చేయడానికి అందరూ కలిసి కట్టుగా పనిచేయాలని సూచించారు భవిష్యత్తు కాంగ్రెస్ దేనని చెప్పారు అనంతరం ఏపి యువజన కాంగ్రెస్ రాష్ట్ర అధ్యక్షుడు లక్కరాజు రామారావు మాట్లాడుతూ యువత స్వరాన్ని శక్తి వంతంగా చేయడం ద్వారా సమాజంలో సానుకూలత తీసుకు రావచ్చని అభిప్రాయ పడ్డారు ప్రదేశ్ కాంగ్రెస్ కమిటీ ముఖ్య అధికార ప్రతినిధి డా ఎన్.తులసిరెడ్డి మాట్లాడుతూ ఎన్డీయే కూటమిలోని టిడిపి ప్రభుత్వం పూర్తిగా వైఫల్యం చెందిందని విద్యుత్ చార్జీలు పెంచడం పై సిటిజన్లలో ఆందోళన ఏర్పడిందని చెప్పారు కాంగ్రెస్ జిల్లా అధ్యక్షురాలు ఎన్.డి.విజయజ్యోతి మాట్లాడుతూ అన్ని విభాగాల నాయకులు కలిసి కట్టుగా పనిచేసి రానున్న రోజుల్లో కాంగ్రెస్ పార్టీ శక్తిగా ఎదిగేందుకు కృషి చేస్తామని చెప్పారు యూత్ కాంగ్రెస్ జిల్లా అధ్యక్షుడు బండి సుమంత్ కుమార్ మాట్లాడుతూ కడప జిల్లాలో యువజన కాంగ్రెస్ కు నాయకత్వం వహించడం, ఉత్సాహంగా, ఆత్మీయంగా ఉన్న యువతతో కలిసి పనిచేయడం తనకు గౌరవంగా ఉందని సమాజంలో న్యాయం, సమానత్వం, ప్రతి ఒక్కరికీ అవకాశాలు కల్పించడం ద్వారా ఒక మార్పు తీసుకురావడంలో మనం కట్టుబడి ఉన్నామని చెప్పారు తమ ప్రాధాన్యత స్థానిక సమస్యలపై దృష్టి సారించడం, యువత స్వరాన్ని బలపరచడం, కడప భవిష్యత్తు తీర్చిదిద్దడానికి యువత చురుకైన పాత్ర పోషించడానికి కృషి చేస్తామని చెప్పారు ఏఐసిసి మాజీ సభ్యుడు బండి జకరయ్య మాట్లాడుతూ యూత్ కాంగ్రెస్ మన దేశ భవిష్యత్తును ఆకట్టుకునే కీలక పాత్ర పోషిస్తోంది.ఇది యువతకు తమ అభిప్రాయాలను వ్యక్తం చేసేందుకు, సామాజిక అభివృద్ధిలో భాగస్వామ్యమయ్యేందుకు రాజకీ య రంగంలో క్రియాశీలక భాగస్వాములుగా మారేందుకు ఒక వేదికగా పనిచే స్తుందని అన్నారు.

వ్యవసాయ అధికారుల సూచనలతో

పంటలు సాగు చేయండి

డి.ఆర్.సి ఏడిఏ సనావుల్లా,మండల వ్యవసాయ అధికారి వెంకటరమణాచారి.

అమడగూరు, నవంబర్12 (ఆంధ్రపత్రిక): రైతులు పంటలు సాగు చేసేటప్పుడు వ్యవసాయ అధికారుల సూచనలు సలహాలు పాటించాలని డి.ఆర్.సి ఏడిఏ సనావుల్లా,మండల వ్యవసాయ అధికారి వెంకటరమణాచారి పేర్కొన్నారు. మంగళవారం మండల పరిధిలోని చీకిరేవులపల్లి, పేరవాండ్లపల్లి గ్రామాలలో పొలం పిలుస్తుంది కార్యక్రమం చేపట్టారు. ఈ కార్యక్రమానికి డి.ఆర్.సి ఏడిఏ సనావుల్లా హాజరయ్యారు.ఈ సందర్భంగా వారు మాట్లాడుతూ...రైతులు వేరుశెనగ విత్తనాలు విత్తుకోవడానికి ముందుగా,విత్తనాలను ట్రైకోడెర్మా విరిడితో విత్తన శుద్ధి చేసుకోవాలని,విత్తన శుద్ధి చేసుకోవడం వలన నేల ద్వారా వచ్చే తెగుళ్లు అరికట్టవచ్చు అని తెలిపారు.వేరుశెనగ పంట చుట్టు రక్షణ పంటగా,మొక్కజొన్న,సజ్జ పంటలను వేసుకోవడం వల్ల,రసం పీల్చు పురుగుల ద్వారా,వైరస్,తెగుళ్లు ఒకపంట నుండి వేరొక పంటకు వ్యాపించకుండా,అరికట్టవచ్చునని అన్నారు.రసం పీల్చు పురుగుల నివారణకు, ఒక ఎకరంకు 15 చొప్పున పసుపు రంగు,జిగురు అట్టలు ఏర్పాటు చేసుకోవడం ద్వారా, పురుగు ఉదృతి తగ్గించవచ్చని అన్నారు.జింకు లోపం నివారణకు ప్రతి 3 పంటలకు ఒకసారి,20 కేజీల జింక్ సెల్ఫేట్ వేసుకోని నివారించవచ్చని తెలిపారు.అలాగే మొక్కజొన్న,సజ్జ,కంది పంటలకు,యాజమాన్య పద్ధతులను రైతులకు వివరించారు.అనంతరం ఘన జీవామృతం ఎలా తయారు చేసుకోవాలి,దానివలన కలిగే ఉపయోగాలు రైతులకు వారి ద్వారా ఆ ప్రక్రియను చేపించి వివరించారు.రైతులకు సూచన సలహాలు తెలియజేశారు.ఈ కార్యక్రమంలో మండల వ్యవసాయ అధికారి వెంకటరమణాచారి,విహెచ్ఏ పవన్ కళ్యాణ్,ఏపీసీఎన్ఎఫ్ రవీంద్రా రెడ్డి, ధనుంజయ, వీఏఏ మనోజ్, ప్రభాకర్, ఏపీసిఎన్ఎఫ్ సిబ్బంది, రైతులు, తదితరులు పాల్గొన్నారు.

ఈనెల 17న తిరుమలలో కార్తీక వనభోజనం

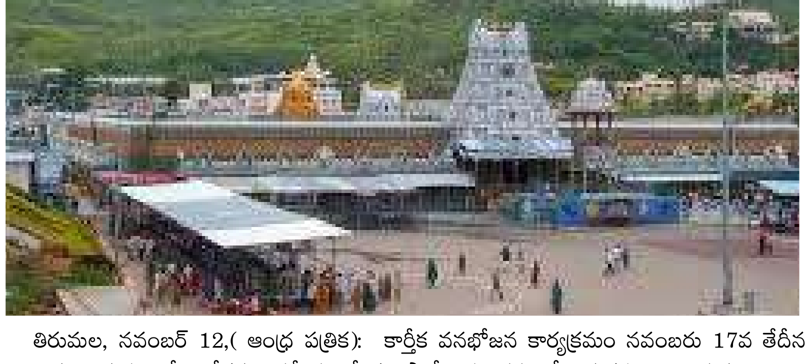

తిరుమల, నవంబర్ 12,(ఆంధ్ర పత్రిక): కార్తీక వనభోజన కార్యక్రమం నవంబరు 17వ తేదీన ఆదివారం తిరుమలలోని గోగర్భం సమీపంలో గల పార్వేటమండపంలో జరుగనుంది. ఉదయం 8.30 గంటలకు శ్రీ మలయప్పస్వామివారు చిన్న గజ వాహనంపై, శ్రీదేవి, భూదేవి అమ్మవార్లు పల్లకీపై ఆలయం నుంచి ఊరేగింపుగా బయల్దేరి ఉదయం 10 గంటలకు పార్వేటమండపానికి వేంచేపు చేస్తారు. ఉదయం 11 నుండి 12 గంటల వరకు స్వామి, అమ్మవార్లకు స్నపనతిరుమంజనం నిర్వహిసారు. ఈ సందర్భంగా పాలు, పెరుగు, తేనె, చందనం, పసుపు తదితర సుగంధ ద్రవ్యాలతో విశేషంగా అభిషేకం చేస్తారు. ఆ తరువాత కార్తీక వనభోజన కార్యక్రమం నిర్వహిస్తారు.

వనభోజనాల ప్రాశస్త్యం

పవిత్రమైన కార్తీకమాసంలో వనభోజనం నిర్వహించడం ఆనవాయితీగా వస్తోంది. ప్రకృతి ఒడిలో చెట్ల నడుమ నిర్వహించే ఈ వనభోజనాలకు హిందూ సంప్రదాయంలో విశేష ప్రాధాన్యం ఉంది. కార్తీకమాసం శివుడికి, శ్రీ మహావిష్ణువుకు ఇష్టమైనది. ఈ మాసంలో పవిత్ర స్నానాలు, దానాలు, దీపారాధన, వనభోజనాలు విశేషమైన ఫలితాలను ఇస్తాయని పురాణాల ద్వారా తెలుస్తోంది. కార్తీక మాసంలో ముక్కోటి దేవతలు, ముఖ్యంగా శ్రీ మహావిష్ణువు, శ్రీమహాలక్ష్మితో కలిసి ఉసిరి చెట్టు కింద నివసిస్తారని పురాణాల ద్వారా తెలుస్తోంది. ఉసిరి, తులసి, వేప, రావి, బిల్వ తదితర వృక్షాలను ప్రార్థించడం, పసుపు, కుంకుమ మరియు పుష్పాలతో అలంకరించడం ద్వారా కార్తీకమాసంలో మంచి ఫలితాలు వస్తాయి.

ఆర్జిత సేవలు రద్దు : కార్తీక వనభోజనం కారణంగా శ్రీవారి అలయంలో కల్యాణోత్సవం, ఊంజల్సేవ, ఆర్జిత బ్రహ్మోత్సవం, సహస్రదీపాలంకారసేవలను టీటీడీ రద్దు చేసింది.

ప్రమాదంలో గాయపడిన వైస్సార్సీపీ నాయకుడు రవీంద్రరెడ్డిని పరామర్శించిన వేణురెడ్డి

హిందూపురం, నవంబర్ 12 (ఆంధ్ర పత్రిక) : హిందూపురం రూరల్ మండలం చలివెందుల గ్రామానికి చెందిన వైసీపీ నాయకుడు రవీంద్ర రెడ్డి ఇటీవల జరిగిన రోడ్డు ప్రమాదంలో గాయపడ్డాడు. ఈ విషయం తెలుసుకున్న వైసీపీ నాయకులు గుడ్డంపల్లి వేణు రెడ్డి రవీంద్ర రెడ్డి ఇంటికి వెళ్లి ఆయనను పరామర్శించారు. ఈ కార్యక్రమంలో వైసిపి నాయకులు అజయ్ రెడ్డి, రామలింగా, క్రిష్ట, దాదాపీర్, బాబాజన్ తదితరులు పాల్గొన్నారు.

ఘనంగా టీడీపీ నేత లక్కమనేని మధు జన్మదిన వేడుకలు

పలుచోట్ల అన్నదానం - ఆసుపత్రిలో రోగులకు పండ్లు పంపిణీ

శ్రీకాళహస్తి, నవంబర్ 12 (ఆంధ్ర పత్రిక): తెలుగుదేశం పార్టీ నాయకులు లక్కమనేని మధుబాబు జన్మదిన వేడుకలు మంగళవారం ఘనంగా జరిగాయి. టీడీపీ శ్రేణులు, అభిమానులు, స్నేహితులు, శ్రేయోభిలాషుల నడుమ అత్యంత వేడుకగా ఈ వేడుకలు నిర్వహించారు. తొలుత శ్రీకాళహస్తీశ్వరుని దర్శించుకుని వేదపండితుల ఆశీర్వాదం తీసుకున్నారు. తర్వాత నేరుగా పీవీ రోడ్డులోని కార్యాలయానికి చేరుకున్న మధుబాబుకు అభిమానులు, టీడీపీ కార్యకర్తలు ఘనస్వాగతం పలికారు. ఇక్కడ భారీ కేక్ ను కట్ చేసి సంబరాలు చేసుకున్నారు. అనంతరం ప్రభుత్వ ఏరియా ఆసుపత్రిలో రోగులకు పాలు, పండ్లు పంపిణీ చేశారు. పట్టణంలోని వెల్లం పాలెం, బహుదూర్ పేట, రామసేతు వంతెన తదితర ప్రాంతాల్లో జరిగిన అన్నదాన కార్యక్రమాలను ప్రారంభించారు. సాయంత్రం గాలి గోపురం సమీపంలో మిత్రులు, శ్రేయోభిలాషులు అభిమానుల మధ్య భారీ కేక్ కటింగ్ నిర్వహించారు.ఇదిలా ఉంటే అభిమానులు పలు సేవా కార్యక్రమాలను నిర్వహించి ఆయనకు జన్మదిన శుభాకాంక్షలు అందించారు. అలాగే అసెంబ్లీ సమావేశాల్లో ఉన్న స్థానిక శాసనసభ్యులు బొజ్జల వెంకట సుధీర్ రెడ్డి చరవాణీ ద్వారా మధుబాబుకు జన్మదిన శుభాకాంక్షలు తెలిపారు. అదేవిధంగా బిజెపి రాష్ట్ర కార్యదర్శి కోలా ఆనంద్, జనసేన నాయకులు, పలువురు స్థానిక టీడీపీ నాయకులు ఆయనకు జన్మదిన శుభాకాంక్షలు తెలిపిన వారిలో ఉన్నారు. ఈ కార్యక్రమంలో టిడిపి నాయకులు కన్నలి ప్రతాపరెడ్డి, కన్నలి ప్రవీణ్ రెడ్డి, శ్రీకాళహస్తి జడ్పిటిసి కాపీరెడ్డి వెంకటసుబ్బారెడ్డి, మాజీ జెడ్పిటిసి వెంకటాచలం, మాజీ కౌన్సిలర్ రవీంద్రబాబు, ఉన్నం ప్రసాద్, నవీన్, వంశి, సోము, భార్గవ్, దశరథ, తదితరులు పాల్గొన్నారు.

సిపిఎం జిల్లా మహాసభలను జయప్రదం చేయండి

శ్రీకాళహస్తి, నవంబర్ 12 (ఆంధ్ర పత్రిక): సత్యవేడు వేదికగా డిసెంబర్ 1,2 తేదీలలో జరిగే సిపిఎం తిరుపతి జిల్లా ప్రప్రథమ మహా సభలను జయప్రదం చేయాలని ఆ పార్టీ జిల్లా కార్యదర్శివర్గ సభ్యులు కందారపు మురళి పిలుపునిచ్చారు. స్థానిక పుచ్చలపల్లి సుందరయ్య భవన్ లో మంగళవారం సీపీఎం శ్రీకాళహస్తి ప్రాంతీయ ముఖ్యనేతల సమావేశం జరిగింది. ముఖ్యఅతిథిగా కందారపు మురళి హాజరై ప్రసంగించారు. కేంద్రంలో బీజేపీ, రాష్ట్రంలో కూటమి ప్రభుత్వాల విధానాలు ప్రజా వ్యతిరేకంగా ఉన్నాయని విమర్శించారు. పాలక ప్రభుత్వాల వైఫల్యాన్ని ఎండట్టేందుకు జిల్లా మహాసభల వేదికగా భవిష్యత్తు పోరాటాల కార్యాచరణను సిద్ధం చేయడం జరుగుతుందని వివరించారు. రాష్ట్ర ముఖ్య నాయకులు కూడా సభలకు హాజరవుతారని తెలిపారు. సీపీఎం నేతలు అంగేరి పుల్లయ్య, దాసరి జనార్ధన్, గంధం మణి, పెనగడం గురవయ్య, వెంకటేష్, నాగరాజు తదితరులు పాల్గొన్నారు.

బడ్జెట్ కేటాయింపులో తీరని అన్యాయం

మహిళలకు ఉచిత బస్సు పథకం ఊసే లేదు

నిరుద్యోగ భృతి, జాబ్ క్యాలెండరు ఎక్కడ

వైస్సార్సీపీ సమన్వయ కర్త దీపిక

హిందూపురం, నవంబర్ 13 (ఆంధ్ర పత్రిక) : అసెంబ్లీలో రాష్ట్ర ప్రభుత్వం ప్రవేశపెట్టిన బడ్జెట్ ప్రజలకు నిరాశ మిగిల్చిందని హిందూపురం నియోజకవర్గ వైయస్సార్సీపీ సమన్వయకర్త దీపికా వేణు పేర్కొన్నారు. ఈ సందర్భంగా ఆమె మాట్లాడుతూ ఎన్నికల ముందు ఇచ్చిన హామీలల్లో భాగంగా, సూపర్ సిక్స్ పథకాల అమలుకు పూర్తిస్థాయిలో నిధులు కేటాయించలేదని, అదేవిధంగా 19 నుండీ 50 ఏళ్ళ మహిళలకు నెలకు 1,500 రూపాయిలు చొప్పున ఏడాదికి 18 వేల రూపాయలు ఇస్తామని చెప్పి బడ్జెట్లో నిధులు ఇవ్వకపోవడం చాలా దారుణమన్నారు. మహిళలకు ఉచిత బస్సు పథకం ఊసే ఎత్తకపోవడం బాధాకరమన్నారు. నిరుద్యోగ భృతి, జాబ్ క్యాలెండర్ ఎక్కడ, బడ్జెట్ కేటాయింపులో ఎస్సీ ఎస్టీ మహిళలకు తీరని అన్యాయం జరిగిందని, ఎస్సీ ఎస్టీ సబ్ ప్లాన్ పథకాలకు పెద్దపీట వేస్తామని చెప్పిన ప్రభుత్వం తమ హామీలను తుంగలో తొక్కి అరకొర కేటాయింపులు చేసిందని అన్నారు. ఎన్నికల ముందు ఇచ్చిన హామీలను నెరవేర్చాలని ప్రభుత్వాన్ని డిమాండ్ చేశారు. వైఎస్సార్సీపీ అధ్యక్షుడు వైఎస్ జగన్ ఇచ్చిన మాట ఏనాడూ తప్పలేదన్నారు. పథకాల అమలుపై క్యాలెండర్ ప్రకటించి పక్కాగా అమలు చేశారు. అన్ని వర్గాల ప్రజలను ఆదుకున్నారు. గత 5 ఏళ్లలో ఒక్క జగనన్న అమ్మ ఒడికి రూ.26,067 కోట్లు, వైఎస్సార్ రైతు భరోసా కింద రూ.34,378 కోట్లు, చేయూతకు రూ.19,189 కోట్లు, వైఎస్సార్ ఆసరాకు రూ.25,570 కోట్లు అందించాం. ఇలా ప్రతిదీ పక్కాగా అమలు చేశామన్నారు.

ప్రజా సమస్యలను పరిష్కరించడానికే

ప్రత్యేక గ్రామ సభలు

మండల తాహసిల్దార్ రామనాథరెడ్డి

అమడగూరు, నవంబర్ 12 (ఆంధ్ర పత్రిక): గ్రామాల్లో ప్రజలు ఎదుర్కొంటున్న సమస్యలను పరిష్కరించడానికే ప్రత్యేక గ్రామసభలు నిర్వహిస్తున్నట్లు తహసిల్దార్ రామనాథరెడ్డి తెలిపారు.మంగళవారం స్థానిక మండల కేంద్రంలోని ఆర్డిటి పాఠశాల భవనం నందు రెవెన్యూ గ్రామసభను నిర్వహించారు.ఈ సందర్భంగా తహసిల్దార్ రామనాథరెడ్డి మాట్లాడుతూ...గ్రామాలలో ప్రజాసమస్యల పరిష్కార వేదిక ప్రత్యేక గ్రామసభలు నిర్వహిస్తున్నట్లు తెలిపారు.ప్రజలు సుదీర్ఘకాలంగా ఎదుర్కొంటున్న సమస్యలను గ్రామసభల దృష్టికి తీసుకువచ్చి పరిష్కరించుకోవాలన్నారు.ప్రజలు ఎదుర్కొనే ఎటువంటి సమస్యనైనా అధికారుల దృష్టికి వినతి పత్రాల రూపంలో తీసుకురావాలన్నారు. అనంతరం ప్రజల నుండి వినతి పత్రాలను స్వీకరించారు.భూ సమస్య,వివిధ సమస్యల పరిష్కారం కోసం ప్రత్యేకంగా కృషి చేస్తానని ఆయన తెలియజేశారు.ఈ కార్యక్రమంలో సర్వేయర్ దర్శన్,రెవెన్యూ సిబ్బంది,మంజునాథ్,జనార్ధన, క్రిష్టప్ప,బాబు,గ్రామ ప్రజలు తదితరులు పాల్గొన్నారు.

సీఎం, ఎమ్మెల్యే ఫోటోలకు పాలాభిషేకం చేసిన

వెదురుకుప్పం టీడీపీ నాయకులు

వెదురుకుప్పం నవంబర్ 12 (ఆంధ్ర పత్రిక) : వెదురుకుప్పం మండలం వెదురుకుప్పం ప్రభుత్వ డిగ్రీ కళాశాల నిర్మాణానికి 17 కోట్ల 82 లక్షల 52 వేల రూపాయలు మంజూరు చేసిన గౌరవ ముఖ్యమంత్రి శ్రీ నారా చంద్రబాబునాయుడుకి మరియు డిగ్రి కళాశాల బవనల నిర్మాణనికి నిధులుమంజూరు చేయించికొని వచ్చిన మన గంగాధర్ నెల్లూరు ఎమ్మెల్యే శ్రీ డాక్టర్ వి.ఎం థామస్ గారికి కృతజ్ఞతతో సి.యం, ఎమ్మెల్యే ఫోటోలకు వెదురుకుప్పంలో టిడిపి మండల అధ్యక్షులు లోకనాథ్ రెడ్డి ఆధ్వర్యంలో పాలాభిషేకం చేసిన టిడిపి నాయకులు. ఈ కార్యక్రమంలో వెదురుకుప్పం టిడిపి క్లస్టర్ ఇన్చార్జి మోహన్ మురళి మాట్లాడుతూ వెదురుకుప్పం ప్రభుత్వ డిగ్రీ కళాశాల భవనల నిర్మాణానికి ప్రభుత్వం నిధులు మంజూరు చేయడం హర్షినీయమని అన్నారు గత ప్రభుత్వంలో పాలకులు పట్టించుకోకపోవడంతో స్థానిక ఎమ్మెల్యే థామస్ గారు సీఎం గారి దృష్టికి తీసుకెళ్లి డిగ్రీ ప్రభుత్వ కళాశాల పక్క భవనాల గురించి వివరించడం జరిగింది అనంతరం ముఖ్యమంత్రి గారు నిధులు మంజూరు చేయడం వెదురుకుప్పం మండల ప్రజల నమ్మకాన్ని ఎమ్మెల్యే వి.యం.థామస్ గారు నిలబెట్టారని మోహన్ మురళి కొనియడరు ఈ కార్యక్రమంలో రాష్ట్ర సంస్కృతిక విభాగ ప్రధాన కార్యదర్శి మునిచంద్రారెడ్డి, క్లస్టర్ ఇంచార్జి చంగల్రాయిరెడ్డి, పార్లమెంటు యువత ఉపాధ్యక్షులు చంద్రబాబురెడ్డి, పార్లమెంట్ క్రిస్టియన్ సెల్ ప్రధాన కార్యదర్శి రజిని, సర్పంచ్ శ్రీనాథ్ రెడ్డి, మాజీ సర్పంచ్ బాబురెడ్డి,యూనిట్ ఇన్చార్జులు సుధాకర్ రెడ్డి,బిఎం రవి,శ్రీరాములరెడ్డి, నియోజకవర్గ నాయకులు గంగయ్యరాయల్, సుధాకర్, వరప్రసాద్,రామకృష్ణారెడ్డి, మండల కార్యదర్శి మధు, మండల క్రిస్టియన్ సెల్ అధ్యక్షులు మహేష్,మండల ఎస్సీ సెల్ అధ్యక్షులు వరప్రసాద్, గ్రామ కమిటీ అధ్యక్షులు వెంకటాద్రి

నాయుడు,మునికృష్ణారెడ్డి,శ్రీనివాసులురెడ్డి,చంగలపండు రెడ్డి,విజయసింహారెడ్డి, లోకనాథరెడ్డి, బూత్ కమిటీ కన్వీనర్లు, దామోదరరెడ్డి, కుమార్,షణ్ముగం, శ్రీనివాసులు సతీష్ కిట్టు గుణశేఖర్ తదితరులు పాల్గొన్నారు

ప్రభుత్వ పాఠశాల ఆస్పత్రిలకు

మాజీ ఐజీ చేయూత

40 వేలుతో పాటు చేసే క్రీడ పరికరాలు అందజేత

ఎమ్మిగనూరు, నవంబర్ 12 (ఆంధ్ర పత్రిక) : పట్టణం లోని మాచాని సోమప్ప ప్రభుత్వ జిల్లా పరిషత్ ఉన్నత బాలికల పాఠశాల ఆస్పత్రికి తమ సహకారం ఎల్లప్పుడూ ఉంటుందని మాజీ ఇన్స్పెక్టర్ జనరల్ ఆఫ్ పోలీస్(ఐజీ) ,మాజీ మెంబర్ ఆఫ్ లెజిస్ట్రేటివ్ కాండిడేట్(ఎంఎల్సీ) ఇగ్బాల్ అహమ్మద్ అన్నారు. మంగళవారం స్థానిక ప్రభుత్వ జిల్లా పరిషత్ బాలికల ఉన్నత పాఠశాల ను సందర్శించి సమస్యలను అడిగి తెలుసుకున్నారు. క్రీడ పరికరాలు తో 30 వేలు రూపాయిలు నగదు ను స్కూల్ అందజేశారు. పాఠశాల ముందు గ్రౌండ్ కు గ్రావెల్ వేయిస్తానని ఇగ్బాల్ అహమ్మద్ చెప్పాడు. స్కూల్ ఆవరణ నుండి మురుగునీరు ,వర్షపు నీరు బయటికి డ్రెయినేజీ లో వెళ్ళడానికి ప్రయత్నం చేస్తానని అన్నారు. ఇగ్బాల్ అహ్మద్ ఐజీ గా ఉన్న సమయంలో ఈ పాఠశాల వెనక వైపు ఉన్న చెరువు కు దాదాపు 5 నుండి 10 లక్షలు రూపాయిలు ఖర్చు చేసి గ్రావెల్ వేయించాడు. కాంపౌండ్ వాల్ కూడా రాళ్ళు సరఫరా చేశాడు. ఇప్పుడు మరో సారి స్కూల్ కు రావడం విశేషం. అలాగే ఎమ్మిగనూరు నియోజకవర్గ జనసేన పార్టీ నాయకులు చల్లా వరుణ్ కూడా స్కూల్ అభివృద్ధి కు 10 వేలు రూపాయిలు ఆర్థిక సాయం అందించారు. అలాగే 5 మరుగు దొడ్లు నిర్మించి 2 వేలు లీటర్ల సామర్థ్యం కలిగిన నీటి ట్యాంక్ ఏర్పాటు చేసి వాటికి కొలాయిలు బిగించే విధంగా చేస్తానని చల్లా వరుణ్ హామీ ఇచ్చారు. విద్యార్థులు పట్టుదల క్రమశిక్షణ తో చదివి ఉన్నత శిఖరాలకు చేరాలని ఇగ్బాల్ అహమ్మద్,చల్లా వరుణ్ సూచించారు. అంతక ముందు ఇగ్బాల్ అహమ్మద్, చల్లా వరుణ్ లు ప్రభుత్వ ఆసుపత్రి ను పరిశీలించారు. ఆసుపత్రి కు కుర్చీలు అందజేశారు. ఆసుపత్రి లో త్రాగు నీటి ట్యాంక్ ఏర్పాటు చేసి త్రాగు నీరు అందజేస్తానని చల్లా వరుణ్ అన్నారు. అలాగే ఆసుపత్రి లో డ్రెయినేజీ వ్యవస్థ లేక ఇబ్బందులు ఉన్నాయి. ఆక్సీజన్ పని చేయడం లేదు. స్థానిక మాజీ ఎంఎల్ఏ బీవీ దృష్టి కు తీసుకెళ్ళి పరిష్కారానికి కృషి చేస్తానని ఇగ్బల్ అహమ్మద్ హామీ ఇచ్చారు. కార్యక్రమంలో మున్సిపల్ కమిషనర్ గంగిరెడ్డి, డాక్టర్ సుధ, మల్లికార్జున, డాక్టర్ బాలాజీ, హెడ్ మాస్టర్ కృష్ణ మూర్తి, ఇన్చార్జి హెడ్ మాస్టర్ మల్లీశ్వరి, ఫిజికల్ డైరెక్టర్ సుజన కుమారి, ఉపాధ్యాయులు సులోచన, వెకంటేశ్వర్లు,సౌభాగ్యమ్మ ఏఎస్ఐ కిష్టప్ప ,కానిస్టేబుల్ ఫారుక్ పాల్గొన్నారు.

దళిత నాయకుని

కుమార్తె వివాహానికి ఆర్థిక సహాయం

ఎమ్మిగనూరు నవంబర్ 12 (ఆంధ్ర పత్రిక) : పట్టణంలో దళిత నాయకుడు రంగన్న అలియాస్ అంథోని కూతురు వివాహానికి మంగళ వారం సమతా సైనిక్ దళ్ రాష్ట్ర అధికార ప్రతినిధి రంగయ్య దంపతులు కలిసి పట్టుబట్టలు. తాళిబొట్టు కొంత నగదు ఆర్థిక సహాయాన్ని అందించారు. ఈ సందర్భంగా రంగయ్య మాట్లాడుతూ ప్రతీ దళిత బహుజనులకు సమతా సైనిక్ దళ్ ఎప్పుడు అండగా ఉంటుంది అని తెలిపారు. బాబాసాహెబ్ సహాయంగా పేదలను ఆదుకోవడం చాలా సంతోషం గా ఉందన్నారు. ఆంథోనీ అలియాస్ రంగన్న దళిత పోరాటాలలో నిత్యం ఉండే మంచి వ్యక్తి అని కొనియాడారు. మాదిగలు మా ఇంటి ఆడపడుచులుగా భావిస్తాం అని సమతా సైనిక్ దళ్ మహిళా కన్వినర్ విజయలక్ష్మి తెలిపారు. పరస్పరం మాల మాదిగలు ఒకరికి ఒకరు అన్యోన్యత తో సహాయ సహకారాలు అందించుకునే సంప్రదాయం ఇలాగే మన దళితులలో కొనసాగాలని ఆశించారు. ఈ కార్యక్రమం లో సీనియర్ నాయకులు కనకవీడు నాగప్ప, పేటయ్య, రాయలసీమ నాయకులు మల్లేష్ పరమేష్ జిల్లా నాయకులు నల్లన్న బలరాం రాముడు పాల్గొన్నారు.

ఆరంభం ఘనం.. పూర్తి అవడం శున్యం.. గ్రామీణాభివృద్ధి పనులు ఎక్కడ..?

వి.ఆర్.పురం నవంబర్ 12 (ఆంధ్ర పత్రిక) : కూటమి ప్రభుత్వం ఘనంగా ప్రారంభించిన గ్రామీణాభివృద్ధి పనులైన రోడ్లు గ్రామస్తులకు ఇస్తామని చెప్పిన పెరటి షెడ్లు మండలంలో ఎక్కడ మొదలు పెట్టారు..? డిసెంబర్‌కు పూర్తి కావలిసిన ఈ అభివృద్ధికి పనులు ప్రారంభించిన దాఖలాలు లేవు..ప్రభుత్వం వీటికి నిధులు కేటాయించలేదా.. కేటాయించిన స్థానిక ఇంజనీరింగ్ శాఖ వీటిని ఎందుకు ప్రారంభం చేయడం లేదు.. ఇంకా గతం లోని నిధులు లేక నిస్సారం ఐపోయినా ఈ శాఖ ఇంకా ఆ పద్ధతి లోనే ఉందా..? మండలం లోని కొన్ని మెజారిటీ గ్రామాల్లో పనులు ఎందుకు మొదలు పెట్టలేదు..గ్రామాల్లో ఘనంగా గ్రామసభ లు పెట్టి ప్రజల దగ్గర నుండి మీకు పెరటి కోళ్ల షెడ్డులు కావాలా..? గోశాలు కావాలా..? మీరు కొంత పైకం కడితే మిగత సొమ్మును మేము కలిపి మీ అభివృద్ధికి చేయూత ఇస్తామని చెప్పిన వారు ఎంత మంది దగ్గర ఈ సొమ్మును కట్టించు కున్నారు. అసలు ఈ అభివృద్ధి కార్యక్రమలు కాగితల లోనే ఉంటుందా..? ప్రజల్లోకి వస్తుందా..? స్థానిక మండలం పరిధిలో ఎప్పుడు రోడ్లు మొదలుపెడితే ఎప్పుడు అవుతాయి..? డిసెంబర్ నాటికి పూర్తి అయ్యే అవకాశం ఉందా..? అవకపోతే ఈ నిధులు శాశ్వతం గా నిద్రపోతాయా..? మండలం లోని చినమట్టపల్లి.. రామవరం.. వడ్డీగూడెం ఇంకా కొన్ని పంచాయతీ లలో ఈ పనులు చేస్తారా..ప్రారంభం లోని వున్నా నిబద్ధత పూర్తి చేయడం లో ఉండదా..? అని కొన్ని గ్రామాల్లో జనాలు ప్రశ్నిస్తున్నారు.. అధికారులు..స్థానిక నాయకులను పిలిచి శంకుస్థాపన కార్యక్రమాలు చేసిన పనులు మొదలు పెట్టకపోతే జనాలలో వారికి ఇబ్బందిగా ఉండదా..? ఇప్పటికైనా అధికారులు గ్రామీణాభివృద్ధి పనులు వేగవంతం చేసి అవి పూర్తి చేయాలి.. లేకపోతే ఆ నిధులు అక్కరకు రాకుండా పోతాయి. ఈ విషయం లో స్థానిక ప్రజాప్రతినిధులు చొరవ తీసుకొని ప్రతి గ్రామానికి కేటాయించిన పనులు పూర్తి చేయడానికి కృషి చేయాలనీ మండల ప్రజలు

విశాఖ రైల్వే స్టేషన్‌లో

గంజాయి కలకలం

30 కిలోల గంజాయిని స్వాధీనం చేసుకున్న నగర పోలీసులు

విశాఖపట్నం, నవంబర్ 12 (ఆంధ్ర పత్రిక) : నగర పోలీసు కమీషనర్ డా.శంఖబ్రత బాగ్చి, ఆదేశాలతో నగరంలో గంజాయి ఇతర నార్కోటిక్ డ్రగ్ కట్టడిలో భాగముగా ఆర్.టీ.సీ కాంప్లెక్స్, రైల్వే స్టేషన్, బీచ్ రోడ్ తదితర ప్రాంతాలలో నగర డాగ్ స్క్వాడ్ బృందాలు నిత్యం తనిఖీలు నిర్వహిస్తున్న విషయం విధితమే. మంగళవారం సిటీ టాస్క్ ఫోర్స్, నాలుగవ పట్టణ పోలీసులు, డాగ్ స్క్వాడ్ తో కలిసి సంయుక్తంగా రైల్వే స్టేషన్ వద్ద నిర్వహించిన తనిఖీలలో రైల్వే స్టేషన్ ప్రథమ ప్రవేశ ద్వారం-01 వద్ద సుమారు 30 కిలోల గంజాయిని నార్కోటిక్ స్నిఫర్ డాగ్ సహాయంతో గుర్తించి , సదరు గంజాయిని తదుపరి చర్యలకై జి.ఆర్.పి పోలీసులకు అప్పగించడం జరిగినది. సదరు తనిఖీలు చేపట్టి గంజాయిని గుర్తించిన నార్కోటిక్ స్నిఫర్ డాగ్ సీజర్ నూ, టాస్క్ ఫోర్సునూ, నాలుగవ పట్టణ పోలీసులనూ డాగ్ హాండ్లర్ రామ్ ప్రసాద్ నూ సిపి అభినందించడం జరిగినది. నగరంలో గంజాయి ఇతర మాదక ద్రవ్యాలను నిర్వీర్యం చేయడంలో భాగముగా సిపి ప్రత్యేక చొరవ తీసుకుని జిల్లా కలెక్టర్ జివిఎంసి కమిషనర్ సహకారంతో అదనముగా 08 స్నిఫర్ డాగ్స్ సేకరించి , శిక్షణ నిమిత్తం కేనైన్ ట్రైనింగ్ సెంటర్ కు పంపడం జరిగినది, ఇవి అతి త్వరలో అందుబాటులోకి వచ్చి నగరంలో గంజాయి ఇతర నార్కోటిక్ డ్రగ్స్ కట్టడిలో ముఖ్య భూమిక పోషించడం జరుగుతుంది. కాగా టాస్క్ ఫోర్స్ పోలీసులు, నాలుగవ పట్టణ పోలీసులు సంయుక్తంగా నిర్వహించిన ఈ కార్యక్రమం లో, గంజాయిన మాత్రమే సీజ్ చేశారు. అయితే రైల్వే స్టేషన్కు 30 కిలోల గంజాయి ఎవరు తెచ్చారు? ఎక్కడి నుంచి వచ్చింది, ఆ వ్యక్తులు ఏమయ్యారు అనే విషయంపై నగర ప్రజలను మిలీనియం ప్రశ్నలు వెంటాడుతున్నాయి.

స్వామివారి

దివ్య దర్శనం

బ్రహ్మంగారిమఠం నవంబర్ 12 (ఆంధ్ర పత్రిక) : స్వామివారిజయంతిపురస్కరించుకొని. స్వామివారి మహా అన్నప్రసాదం కార్యక్రమానికి తనవంతుగా 500 /-రూపాయలు నగదును మాకు అందించినభక్తురాలు: నంద బాల ధర్మపత్ని జ్యోతి నార్కట్ పల్లిగ్రామవాస్తవ్యులు.

గోవులను సురక్షితంగా గోశాలకు పంపిన అధికారులు

బేస్తవారిపేట నవంబర్ 12 (ఆంధ్ర పత్రిక) : మండలంలో ఈనెల నవంబర్ ఏడో తారీకు బిజెపి మరియు ఆర్ఎస్ఎస్ నాయకులకు వచ్చిన సమాచారం మేరకు ఒక కంటైనర్ లో గోవులను విజయవాడ నుండి అనంతపురం తరలిస్తున్నారని సమాచారం ఇవ్వటంతో ఇక్కడి బిజెపి మరియు ఆర్ఎస్ఎస్ నాయకులు ఆ కంటైనర్ను ఆపి పోలీసులకు సమాచారం ఇచ్చి పోలీసు సహకారంతో ఆ కంటెంట్ ను ఓపెన్ చేయడంతో కంటైనర్ లో సుమారు 60 కి పైగా గోవులు ఉన్నాయి. ఆ గోవులను ఎవరు తరలిస్తున్నారని అడగగా కంటైనర్ డ్రైవర్ చెప్పిన సమాచారం ప్రకారం గిద్దలూరు లోని విలేకరులుగా చెప్పుకుంటూ తిరుగుతున్న జాఫర్ బిగ్ టీవీ రిపోర్టర్ కాసిం వీరిద్దరూ ఆ గోవులను తరలిస్తున్నట్టుగా కంటైనర్ డ్రైవర్ చెప్పారు. ఈ విషయం మీద బేస్తవారిపేట పోలీస్ స్టేషన్లో బిజెపి మరియు ఆర్ఎస్ఎస్ నాయకులు కేసు పెట్టారు ఆ కంటైర్ లోని గోవులను కంభంలో ఉన్నటువంటి మార్కెట్ యార్డ్ కు తరలించారు. ఐదు రోజుల తర్వాత కోర్టు ఉత్తర్వుల ప్రకారం ఈ గోవులను రాజమండ్రిలోని గోశాలకు తరలించాలని తెలిపారు బేస్తవారిపేట ఎస్సై రవీంద్రారెడ్డి మంగళవారం ఒక కంటైనర్ లో గోవులను సురక్షితంగా రాజమండ్రి గోషాలకు తరలించారు.

రాష్ట్ర స్థాయి క్రీడల్లో పాల్గొన్న

విద్యార్థినులకు అభినందనలు

హర్షం వ్యక్తం చేసిన ఉపాధ్యాయ బృందం

మంత్రాలయం నవంబర్ 12 (ఆంధ్ర పత్రిక) : రాష్ట్ర స్థాయి క్రీడల్లో పాల్గొన్న విద్యార్థిలకు ఉపాధ్యాయినీ ఉపాధ్యాయులు అభినందనలు తెలిపారు. మంగళవారం స్థానిక జిల్లా పరిషత్ ఉన్నత పాఠశాల ఆవరణంలో ఇంచార్జ్ ప్రధానోపాధ్యాయులు విటోబరావుతో పాటు ఉపాధ్యాయినీ ఉపాధ్యాయులు హర్షం వ్యక్తం చేశారు. ఈ సందర్భంగా ఇంచార్జ్ ప్రధానోపాధ్యాయులు విటోబరావు మాట్లాడుతూ రాష్ట్రస్థాయి అండర్ 19 ఎస్జీఎఫ్ ఫుట్బాల్ జట్టుకు తమ పాఠశాల విద్యార్థినులు ఎంపిక కావడం జరిగిందని చెప్పారు. పాఠశాలలో 9 వ తరగతి చదువుతున్న విద్యార్థినీలు బి. రాధమ్మ, కె. ధనశ్రీ ఈ నెల 7వ తేదీన జిల్లా కేంద్రంలోని కర్నూల్ లోని అవుట్డోర్ స్టేడియంలో జరిగిన అండర్ 19 ఫుట్బాల్ ఎస్జీఎఫ్ కర్నూలు జిల్లా జట్టుకు ఎంపిక కావడం జరిగిందన్నారు. మళ్లీ కర్నూల్ జట్టు తరపున అక్కడనుండి రాష్ట్రస్థాయి పోటీలకు ఈ నెల 8,9,10 వ తేదీ ల్లో గుంటూరు జిల్లా సత్తెనపల్లి లో జరిగిన రాష్ట్రస్థాయి పోటీలలో పాల్గొని తమ పాఠశాలకు గుర్తింపు తెచ్చారని పేర్కొన్నారు. రాష్ట్ర స్థాయి క్రీడల్లో పాల్గొనే విధంగా విద్యార్థిలకు శిక్షణ ఇచ్చిన వ్యాయామ ఉపాధ్యాయులను బసవరాజునరసింహరాజులను ఆయనతో ఉపాద్యాయినీ ఉపాధ్యాయులు అభినందించారు. ఈ కార్యక్రమంలో ఉపాధ్యాయినీ ఉపాధ్యాయులు చంద్రశేఖర్, రాజశేఖర్, అన్వర్ భాష, ఈరన్న, సుల్తానా మేడం, పుష్పలత, ఉమామహేశ్వరి, సంధ్యారాణి, క్రీడాకారులు పాల్గొన్నారు.

లాభాల బాటలో పయనించిన కో ఆపరేటివ్ స్టోర్స్

పర్సనల్ స్టోర్స్ ఇన్చార్జి

అవకతవకలపై నోటీసు నాపై ఆరోపణలు

ఎమ్మిగనూరు. నవంబర్ 12 (ఆంధ్ర పత్రిక): ఎమ్మిగనూరు కో ఆపరేటివ్ స్టోర్స్ పై తీసుకొన్న 48 లక్షల రూపాయలు అప్పు ఒక్క రూపాయి కూడా చెల్లించలేని నిస్సహాయ స్థితిలో 2015 - 16 సంవత్సరంలో నేను అఫిషియల్ పర్శనల్ ఇన్చార్జిగా బాధ్యత చేపట్టిన తర్వాత అప్పును తీర్చి లాభాలు బాటలో కో ఆపరేటివ్ స్టోర్స్ పయనించిందని అఫిషియల్ పర్శనల్ ఇన్చార్జి మరళి రామరాజు పేర్కొన్నారు. గతంలో మూడు సంవత్సరాలుగా రైస్ మిల్లు మూతపడ్డాయి మరమ్మతులు చేపట్టి ప్రారంభించిన సంగతి తెలుసుకోవాలన్నారు. 2022 - 23 సంవత్సరంలో ఆడిట్ చేయగా అవకతవకలు కార్యదర్శ బసప్ప. గతంలో చైర్మన్ గా వున్న హయాంలో అవకతవకలు 9 లక్షలు వీరిద్దరిపై నిర్ధారణ పూరించగా నాపై బెదిరింపులు వచ్చాయి. అయిన వాటికి బయపడకుండా విధులు హాజరయ్యాను. 4.9.2024 సంవత్సరంలో అఫిషియల్ పర్శనల్ ఇన్చార్జిగా బాధ్యత చేపట్టిన తర్వాత జనరల్ సమావేశంలో పాలకవర్గం అవకతవకలు జరిగినట్లు సభ్యులు సమాచారం అందించారు. జనరల్ బాడీ సమావేశం అప్రూల్ అయింది వాటిపై యాక్షన్ తీసుకోవాలని సలహా మేరకు నోటీస్ జారి చేయడం జరిగింది. 7 లక్షల కొట్టాల్సినవి. బిల్డింగ్ సరైన అనుమతి సక్రమంగా లేకపోవడంతో నిబంధనలు ఉల్లంఘిన పై నిర్మాణాం చేపట్టారని మున్సిపల్ అధికారులు అప్పు వున్నందుకు అనుమతి లేకుండా నిర్మాణాన్ని చేపట్టారు. రైస్ మిల్లు పై కోటి 15 లక్షలు అప్పు బ్యాంక్ నోటీస్ ఇవ్వడం జరిగింది. భాగోతాలపై వీటన్నింటినీ దృష్టిలో పెట్టుకుని ప్రస్తుతం మాజీ స్టోర్స్ చైర్మన్ నోటీసు పంపినందకు నాపై వ్యతిరేకంగా అవినీతికి పాల్పడినట్లు పత్రికలో. చానల్ లో వార్తలు వ్రాయించడం మంచి పద్ధతి కాదన్నారు. అవినీతి ఎవరు చేశారు అనేది ఎవరు తప్పించు కోలేం అవినీతి ని ప్రోత్సాహించే ప్రశస్తే లేదన్నారు.

శ్రీ వీరబ్రహ్మేంద్రస్వామి జయంతి సందర్భంగా

తమిళనాడు ట్రస్ట్ ఆధ్వర్యంలో అన్నదానం

బ్రహ్మంగారిమఠం నవంబర్ 12 (ఆంధ్ర పత్రిక) : ప్రముఖ పుణ్యక్షేత్రమైన బ్రహ్మంగారిమఠంలోని స్వామి నివాస వీధిలో తమిళనాడు ట్రస్ట్ ఆధ్వర్యంలో శ్రీ వీరబ్రహ్మేంద్ర స్వామి 416 జయంతి సందర్భంగా నేడు బుధవారం అన్నదాన కార్యక్రమంనిర్వహిస్తున్నట్లు తమిళనాడు ట్రస్ట్ చైర్మన్ జయ రామన్ కోశాధికారి సుందర్ రాజన్ సెక్రటరీ రవిచంద్రన్ లు తెలిపారు. ఈ సందర్భంగా వారు మాట్లాడుతూ ప్రతి సంవత్సరం శ్రీ వీంబ్రహ్మేంద్ర స్వామి జయంతి సందర్భంగా గత11సంవత్సరంలుగా ఈ అన్నదాన కార్యక్రమంనిర్వహిస్తున్నామన్నారు. ప్రతి సంవత్సరంమాదిరిగానే ఈ సంవత్సరం కూడా గ్రామస్తులు, భక్తులు ,అందరూ పాల్గొని ఈకార్యక్రమాన్ని జయప్రదం చేయాలని కోరారు.

ఘనంగా స్వర్ణకార సంఘం

25వ వార్షికోత్సవం

బ్రహ్మంగారిమఠం నవంబర్ 12 (ఆంధ్ర పత్రిక) : కర్ణాటకరాష్ట్రం తుముకూరుజిల్లావిశ్వబ్రాహ్మణ స్వర్ణకార సంఘం వారి25వవార్షికోత్సవం సందర్భంగా ముఖ్య అతిథులుగా విచ్చేసిన అయోధ్య శ్రీ బాలరాములవారిని శిల్పీకరించిన మైసూరు ఆస్థాన రాజగురువర్యులు ఆస్థాన శిల్పా చార్యులు బ్రహ్మశ్రీ సిద్ధిలింగాచార్యులు పరంపరాగతంగ ప్రముఖ శిల్పాచార్యులైన డాక్టర్ శ్రీ అరుణ్ యోగిరాజ్ విశ్వకర్మ సన్మాన కార్యక్రమానికి ప్రత్యేక ఆహ్వానితులుగా హాజరైన జగన్మాత శ్రీ ఈశ్వరిదేవి మఠం పూజ్య మఠాధిపతులు శ్రీ వీరశివకుమారస్వాములవారిని ఈ కార్యక్రమ నిర్వాహకులు గౌరవ లాంచనములతో సత్కరించారు.

అనంతరం మఠాధిపతులు శ్రీ వీరశివ కుమారస్వాములవారు శిల్పాచార్యులైన డాక్టర్ శ్రీ అరుణ్ యోగిరాజ్ కి శ్రీ ఈశ్వరిమాత జ్ఞాపిక, శేష వస్త్రము, ప్రసాదమును సమర్పించి శ్రీ వీరబ్రహ్మేంద్ర స్వాములవారి సంక్షిప్త చరిత్రను వివరించి శ్రీ వీరబ్రహ్మ క్షేత్రమును దర్శించగలరని తెలియజేశారు.

ఎమ్మెల్యేలకు అవగాహన అవసరం

(మొదటిపేజీ తరువాయి)

ఎమ్మెల్యేలకు అవగాహన సదస్సు ముఖ్యమంత్రి చంద్రబాబు నాయుడు హాజర య్యారు. ఈ సందర్భంగా ఎమ్మెల్యేలతో సీఎం మాట్లాడుతూ.. రానురాను ఎమ్మెల్యేలకు స్జబెక్టు నేర్చుకోవాలనే ఆసక్తి తగ్గుతోందని.. ఇది మంచిది కాదని... నిరంతరం నేర్చుకో వాలి... తెలుసుకోవాలని సూచించారు. 'ఇప్పుడు ఎవరు ఏ స్జబెక్టు మాట్లాడుతున్నారో నేను కూడా నోట్ చేసుకుంటున్నా. కేంద్ర బడ్జెట్‌లో కూడా ఏ విధమైన నిధుల కేటాయింపులు ఉన్నాయో స్టడీ చేసుకుంటే ఎమ్మెల్యేలకు ఉపయోగ పడుతుంది. పని చేయాలన్న ఆసక్తి మీలో ఉంటే ఏదైనా సాధ్యమవుతుందన్నారు. సమస్యలపై మాట్లాడకుండా బూతులు తిడితే ప్రజలు ఎట్టిపరిస్థితుల్లో స్వాగతించరని.. గతంలో అదే జరిగిందన్నారు. శాఖల్లో ఏం జరుగు తుందో ఎమ్మెల్యేలకు అవగాహన లేకపోతే నియోజకవర్గానికి ఏం అవసరమో తెలియ దన్నారు. బడ్జెట్ సమావేశాలపై ప్రతి ఒక్కరికీ అవగాహన అవసరమని చెప్పుకొచ్చారు. బడ్జెట్ సమావేశాలపై ఎమ్మెల్యేలకు అవగాహన ఉండాలని.... వచ్చే మంచి ఆలోచనలు సభలో పంచుకోవాలని సూచించారు. ప్రభుత్వం తెచ్చే బిల్లులు, పాలసీలపై ప్రతి ఎమ్మెల్యే అధ్యయనం చేయాలన్నారు. పబ్లిక్ గవర్నెన్స్‌లో ఎమ్మెల్యేలనూ భాగస్వామలను చేస్తామన్నారు. ప్రజలు ఎన్నో ఆశలు, నమ్మకం పెట్టుకున్నందున సమస్యలపై సభలో చర్చించాలని తెలిపారు. అర్థవంతమైన చర్చలకు సభ వేదిక కావాలన్నారు. వరుసగా విజయం సాధించడం అనేది మన పనితనం, పార్టీ నిర్మాణాన్ని బట్టి ఉంటుందన్నారు. టీడీపీ నుంచి 61 మంది, జనసేన నుంచి 15 మంది, బీజేపీ నుంచి నలుగురు, వైసీపీ నుంచి నలుగురు ఎమ్మెల్యేలు కొత్తగా ఎన్నికయ్యారని తెలిపారు. ఒకప్పుడు అసెంబ్లీ ప్రొసీడింగ్స్ ఆల్ ఇండియా రేడియో, దూరదర్శన్‌లో వచ్చేవని.. కానీ ఇప్పుడు లైవ్, సోషల్ మీడియాలో కూడా ప్రసారం అయ్యే దాకా టెక్నాలజీ వచ్చిందన్నారు. ఎమ్మెల్యేలుగా గెలిచిన వాళ్ళకు సభలో పబ్లిక్ పాలసీలు రూపొందిస్తామని.. ఈ పాలసీలు ప్రజా జీవితంలో మార్పులు తెస్తాయని చంద్రబాబు అన్నారు. గతంలో కొందరు ఎమ్మెల్యేలను

విదేశాలకు పంపి ఆయా దేశాలు సాధించే ఫాస్ట్ గ్రోత్ రేట్ గురించి స్టడీ చేయించామని గుర్తుచేశారు. మనం తెచ్చే పాలసీలే రాష్ట్రంలోని సమస్యలకు శాశ్వత పరిష్కారాలను చూపిస్తాయన్నారు. గతంలో ఒక స్జబెక్టుపై ఎంత సమయమైనా చర్చించేవాళ్లమన్నారు. విజన్-2047పై అందరి అభిప్రాయాలు తెలియజేయలని తెలిపారు. మంచి చర్చ, సమస్యల పరిష్కారానికి శాసనసభ, శాసన మండలి ఇకపై వేదికగా నిలవాలని ముఖ్యమంత్రి చంద్రబాబు నాయుడు పేర్కొన్నారు. ఎమ్మెల్యేలు నిరంతరం నేర్చుకోవాలని, తెలు సుకో వాలని సూచించారు. విజన్ 2047పై అందరి అభిప్రాయాలు తెలియజేయాలని కోరారు. పనిచేయాలనే ఆసక్తి ఉంటేనే ఏదైనా సాధ్యమవుతుందని తెలిపారు.ప్రజలకు ఏం అవసరం.. మనం ఏం చేశామనేది చెప్పడానికి అసెంబ్లీ ఒక వేదిక అని ఏపీ సీఎం చంద్రబాబు అన్నారు. అసెంబ్లీలో తమ ప్రతినిధి మాట్లాడుతున్నారని ప్రజలు గమనిస్తూనే ఉంటారని తెలిపారు. అలాంటప్పుడు బూతులు మాట్లాడితే ప్రజలు స్వాగతించరని చెప్పారు. ఈ కార్యక్రమానికి స్పీకర్ చింతకాయల అయ్యన్నపాత్రుడు అధ్యక్షత వహించారు.

భార్గవ్‌రెడ్డికి పోలీసులు షాక్..

(మొదటిపేజీ తరువాయి)

మీడియా చీఫ్ సజ్జల భార్గవ్ రెడ్డి, అర్జున్ రెడ్డి, మరి కొంతమందిపై లుక్ అవుట్ సర్క్యులర్ జారీ చేశారు. గత శుక్రవారం హైదరాబాద్ లోని మణికొండ వద్ద భార్గవ్ రెడ్డి కదలికలను పోలీసులు ట్రేస్ చేశారు. గురువారం ఎల్వోసీ జారీ చేశారు. భార్గవ్‌రెడ్డి పై ఇప్పటికే రాష్ట్రంలోని పలు ప్రాంతాల్లో క్రిమినల్ కేసులు నమోదయ్యాయి. ఈ నెల 8న పులివెందులలో వర్రా రవీందర్ రెడ్డితో పాటు సజ్జల భార్గవ రెడ్డి, అర్జున్ రెడ్డిపై ఎస్సీ ఎస్టీ అట్రాసిటీ కేసు నమోదైన సంగతి తెలిసిందే. రాష్ట్రంలో భార్గవ్ పై పలు క్రిమినల్ కేసులు ఉన్న నేపథ్యంలో విదేశాలకు పారిపోయే అవకాశం ఉందనే అనుమానంతో పోలీసులు లుకౌట్ నోటీసులు జారీ చేశారు. వర్రా రవీందర్ రెడ్డి వాంగ్మూలంతో వీరిద్దరి కోసం ప్రత్యేక ప్రత్యేక బృందాలు గాలింపు చర్యలు చేపట్టాయి.

బంగాళాఖాతంలో కొనసాగుతున్న అల్పపీడనం

(మొదటిపేజీ తరువాయి)

ప్రభావంతో పశ్చిమ గోదావరి, వైఎస్సార్, ఏలూరు, ఎన్టీఆర్, గుంటూరు, బాపట్ల, పల్నాడు, ప్రకాశం, నంద్యాల, కృష్ణ, అన్నమయ్య, చిత్తూరు, తిరుపతి జిల్లాలోని పలు ప్రాంతాల్లో వర్షాలు దంచికొడతాయని వాతావరణ కేంద్రం అధికారులు తెలిపారు. అలాగే కర్నూలు, అనంతపురం, సత్యసాయి జిల్లాలోని పలు ప్రాంతాల్లో అల్పపీడనం కారణంగా తేలికపాటి వర్షాలు పడొచ్చని అంచనా వేశారు. వాతావరణ శాఖ హెచ్చరికలు జారీ చేయడంతో అధికారులు అప్రమత్తం అయ్యారు. ఇప్పటికే నిండుకుండల్లా ఉన్న చెరువులు, నదులు, రిజర్వాయర్ల వద్ద అప్రమత్తంగా ఉండాలని, సముద్ర తీర ప్రాంతాల్లో మత్స్యకారులు వేటకు వెళ్లొద్దని అధికారులు సూచించారు. వాతావరణ కేంద్ర హెచ్చరికల నేపథ్యంలో సహాయక బృందాలు.. ఎన్డీఆర్ఎఫ్ టీమ్ లను ప్రభుత్వం అప్రమత్తం చేసింది.

నేడు ఝార్ఖండ్ ఎన్నికలు

(మొదటిపేజీ తరువాయి)

అంటే బుధవారం నవంబర్ 13న జార్ఖండ్‌లో అసెంబ్లీ ఎన్ని కల తొలదశ పోలింగ్ జరగనుంది. తొలి విడత ఎన్నికల ప్రచారం సోమవారం సాయంత్రం 6గంటలతో నిలిచిపోయింది. తొలి దశలో రాష్ట్రంలోని 43 స్థానాలకు పోలింగ్ జరగనుంది. 683 మంది అభ్యర్థుల భవితవ్యాన్ని 1.37 కోట్ల మంది ఓటర్లు నిర్ణయిస్తారు. 950 పోలింగ్ బూత్‌లలో ఉదయం 7 గంటల నుంచి సాయంత్రం 4 గంటల వరకు ఓట్లు వేయనున్నారు. పోలింగ్ సిబ్బందిని హెలిడ్రాపింగ్ ద్వారా 194 పోలింగ్ కేంద్రాలకు తరలించారు. దీనితో పాటు, కర్ణాటకలోని 3 అసెంబ్లీ స్థానాలు, మధ్యప్రదేశ్‌లోని బుద్ని, విజయ్‌పూర్ అసెంబ్లీ స్థానాలు, అస్సాంలోని 5 అసెంబ్లీ స్థానాలు, రాజస్థాన్‌లోని 7 అసెంబ్లీ స్థానాలు, కేరళలోని చెలక్కర అసెంబ్లీ స్థానం, వాయనాడ్ లోక్‌సభ స్థానాలకు కూడా ఎన్నికల ప్రచారం ముగిసింది. కేరళలోని వాయనాడ్ లోక్‌సభ, చెలక్కర అసెంబ్లీ స్థానాలకు ఇదేరోజు ఉప ఎన్నికలు జరగనున్నాయి. దీంతో ఎన్నికల ప్రచారానికి తెరపడింది. రెండు చోట్లా నవంబర్ 13న పోలింగ్ జరగనుంది. కాంగ్రెస్ నాయకురాలు ప్రియాంక గాంధీ వాయనాడ్ స్థానం నుంచి పోటీ చేస్తున్నారు. ఆమె ముందు ఎల్‌డీఎఫ్ సత్యన్ మొకేరిని అభ్యర్థిగా నిలబెట్టారు. నవ్య హరిదాస్‌ను బీజేపీ అభ్యర్థిగా బరిలోకి దిగారు. వాయనాడ్‌లో ఎన్నికల ప్రచారం చివరి రోజున ప్రియాంక గాంధీ సుడిగాలి పర్యటన నిర్వహించారు. 35 సంవత్సరాలుగా ప్రచారం చేస్తున్నానని, అయితే ఇది తన జీవితంలో అత్యంత సంతోషకరమైన ప్రచారమని ప్రియాంక అన్నారు. వయనాడ్‌లో ఎక్కడికి వెళ్లినా, తనకు అపారమైన ప్రేమ లభించిందని, ప్రచారమంతా ప్రజల ప్రేమ తనలో శక్తిని నింపిందన్నారు. కేరళవాసుల గొంతుకగా పార్లమెంటులో ప్రాతినిధ్యం వహించడం గొప్ప గౌరవంగా భావిస్తున్నానని ప్రియాంక అన్నారు. కలిసిన ప్రతి వ్యక్తి తనకు స్ఫూర్తినిచ్చారని, వాయనాడ్‌లో భారతదేశ సౌందర్యాన్ని చూశానన్నారు. మా అన్నయ్యను విడిచిపెట్టడం బాధగా ఉన్నప్పటికీ, అంకితభావంతో వాయనాడ్ ప్రజల కోసం పోరాడటానికి ఇక్కడకు వచ్చినందుకు సంతోషంగా ఉందన్నారు ప్రియాంక.

జగన్ అక్రమాస్తుల కేసు..

అమరావతి,నవంబరు 12 (ఆంధ్రపత్రిక): వైసీపీ అధ్యక్షుడు , మాజీ సీఎం వైఎస్ జగన్ అక్రమా స్తుల కేసులో సుప్రీంకోర్టులో కీలక పరిణామం చోటు చేసుకుంది. అక్రమాస్తుల కేసులో జగన్ బెయిల్ రద్దు చేయాలని, కేసు విచారణను హైద రాబాద్ నుంచి మరో రాష్ట్రానికి మార్చాలని కోరుతూ మాజీ ఎంపీ, ప్రస్తుత ఎమ్మెల్యే రఘురామకృష్ణరాజు సుప్రీంకోర్టులో వేర్వేరుగా పిటిషన్లు దాఖలు చేశారు. ఈ పిటిషన్లపై సీజేఐ జస్టిస్ సంజీవ్ ఖన్నా, జస్టిస్ సంజయ్‌కుమార్ ధర్మాసనం విచారణ జరిపింది. విచారణ ప్రారంభం కాగానే పిటిషన్ ఏపీకి చెందిందని జగన్ తరుపు న్యాయవాది బెంచ్‌కు చెప్పారు. మారిన పరిస్థితుల్లో కౌంటర్ దాఖలుకు కొంత సమయం కావాలని సీబీఐ తరుపున సొలిసిటర్ జనరల్ తుషార్ మెహతా కోరారు. అయితే స్పందించిన జస్టిస్ సంజయ్‌కుమార్ 'నాట్ బీఫోర్ మీ' అనడంతో పిటిషన్లు మరో ధర్మాసనానికి బదిలీ చేశారు. ఈ సందర్భంగా కేసును జస్టిస్ అభయ్ ఎస్ ఓకా నేతృత్వం వహించే ధర్మాసనం ముందుకు పంపాలని ఆదేశాలు జారీ చేస్తూ డిసెంబర్ 2న విచారణకు పంపాలని రిజిస్ట్రీకి ఆదేశించారు.

మహారాష్ట్ర ఎన్నికల ప్రచారం

(మొదటిపేజీ తరువాయి)

బోతున్నారు. ఈ నెల 16, 17 తేదీల్లో పవన్ కల్యాణ్ మహారాష్ట్రలో వివిధ ప్రాంతాల్లో బీజేపీ కోసం ప్రచారం చేయనున్నారు.తెలుగు వారు ఎక్కువగా నివసించే ప్రాంతాల్లో పవన్ కల్యాణ్‌తో ప్రచారం చేయించనుంది. రెండు రోజుల పాటు ప్రచారం చేసేందుకు పవన్ కల్యాణ్ సంసిద్ధత వ్యక్తం చేసినట్లు సమాచారం. ఇందుకోసం బీజేపీ సీనియర్ నేతలు ఏర్పాట్లు చేస్తున్నట్లు తెలుస్తోంది.ఏపీలో తెలుగుదేశం, జనసేన, బీజేపీ కూటమిగా ఎన్నికల్లో పోటీ చేసి గెలిచిన సంగతి తెలిసిందే. ఎన్డీయే కూటమిలో భాగమైన జనసేన.. ప్రస్తుతం మహారాష్ట్ర ఎన్నికల్లో బీజేపీకి మద్దతిస్తూ ప్రచారం చేయనుంది.పవన్‌తో పాటు మహారాష్ట్రకు జనసేన పీఏసీ చైర్మన్ నాదెండ్ల మనోహర్ వెళ్లనున్నారు. ఆయనతో కలిసి ప్రచారంలో పాల్గొననున్నారు నాదెండ్ల. మహారాష్ట్ర అసెంబ్లీ ఎన్నికల ప్రచారానికి సమయం తక్కువగా ఉండడంతో పార్టీలన్నీ ప్రచార సభలతో హోరెత్తిస్తున్నాయి.ఇప్పటికే మ్యానిఫెస్టోలు విడుదల చేశాయి. మహారాష్ట్ర అసెంబ్లీ ఎన్నికలు ఈ నెల 20న జరగనున్న విషయం తెలిసిందే. ఈ ఎన్నికల ఫలితాలను ఈ నెల 23న ప్రకటిస్తారు.

అసెంబ్లీకి వెళ్లకపోతే రాజీనామా చేయండి

(మొదటిపేజీ తరువాయి)

ఆరోపించారు. వైకాపా హయాంలో జరిగిన అవినీతి, అక్రమాలను గమనించి ప్రజలు 11 సీట్లే ఇచ్చారన్నారు. విజయవాడలో నిర్వహించిన మీడియా సమావేశంలో ఆమె మాట్లాడారు."జగన్‌ను ఎమ్మెల్యేగా ప్రజలు గెలిపించారు. ఎన్నికల్లో గెలిపించిన వారి తరఫున పోరాడాల్సిన బాధ్యత లేదా? ఎన్నికల్లో 11 సీట్లైనా ఇచ్చారు. ఆ కృతజ్ఞతైనా ఉండాలి కదా! మైక్ ఇవ్వరు.. మాట్లాడనివ్వరు అంటూ అసెంబ్లీకి వెళ్లకపోవడం విడ్డూరంగా ఉంది. జగన్ అహంకారం, అజ్ఞానం బయటపడుతోంది. అసెంబ్లీకి వెళ్లే ధైర్యం, సామర్థ్యం లేవా?దీనికి ఆయన సమాధానం చెప్పాలి. వైకాపా ఎమ్మెల్యేలనూ ఇవే ప్రశ్నలు అడుతున్నాం. సభకు వెళ్లకపోవడమంటే ప్రజలకు వెన్నుపోటు పొడవడం కాదా? బడ్జెట్ ప్రవేశపెడితే వైకాపా సభ్యులు కనీసం హాజరుకాలేదు. అసెంబ్లీకి వెళ్లకపోతే రాజీనామా చేయాలి. అప్పుడు ఎన్నికలకు వెళితే ప్రజలే బుద్ధి చెబుతారు"అని షర్మిల అన్నారు.రాష్ట్ర ప్రభుత్వం అసెంబ్లీలో ప్రవేశపెట్టిన బడ్జెట్‌లో స్పష్టత లేదని షర్మిల అన్నారు. సూపర్ సిక్స్ పథకాల అమలుకు దాదాపు రూ.1.20లక్షల కోట్లు కావాలనే అంచనా ఉండగా.. కనీసం పావు వంతు కూడా కేటాయింపులు చేయలేదని ఆరోపించారు. ఇది ప్రజా వంచన బడ్జెట్‌గా కాంగ్రెస్ పార్టీ భావిస్తోందన్నారు.

బడ్జెట్‌పై నిర్మలమ్మ కసరత్తులు..

(మొదటిపేజీ తరువాయి)

సమావేశం ఉండనుందని సంబంధిత అధికారులు వెల్లడించారు. రాజస్థాన్‌లో ఈ సంప్రదింపులు జరగనున్నాయి.మరోవైపు ఫిబ్రవరి 1న ప్రవేశపెట్టే కేంద్ర బడ్జెట్‌కు సంబంధించి రాష్ట్రాలు తమ సూచనలు తెలియజేసేందుకు రెండురోజుల పాటు ఆర్థిక మంత్రులతో సీతారామన్ భేటీ కానున్నారు. ఆ సమయంలోనే జీఎస్టీ కౌన్సిల్ సమావేశం కూడా ఉంటుందని అధికారులు వెల్లడించారు. ఈసారి జరగబోయేది 55వ జీఎస్టీ మండలి సమావేశం. ఇదిలాఉంటే.. జీవిత, ఆరోగ్య బీమా ప్రీమియంలపై జీఎస్టీని రద్దు చేయాలన్న డిమాండ్లు వెల్లువెత్తుతున్నవేళ సెప్టెంబర్‌లో జరిగిన జీఎస్టీ కౌన్సిల్ సమావేశంలోనే నిర్ణయం వెలువడుతుందని అందరూ ఆశించారు. కానీ, దీనిపై సుదీర్ఘంగా చర్చించిన మండలి.. మంత్రుల బృందానికి ఆ బాధ్యతను అప్పగించింది.కాగా, గత నెలలో, ఆరోగ్య మరియు జీవిత బీమా జీఎస్టీపై మంత్రుల బృందం టర్మ్ జీవిత బీమా పాలసీలకు చెల్లించే బీమా ప్రీమియంలను మరియు జీఎస్టీ నుండి సీనియర్ సిటిజన్‌ల ఆరోగ్య బీమాను మినహాయించడంపై విస్తృతంగా అంగీకరించింది. అలాగే, రూ. 5 లక్షల వరకు కవరేజీతో ఆరోగ్య బీమా కోసం సీనియర్ సిటిజన్లు కాకుండా ఇతర వ్యక్తులు చెల్లించే ప్రీమియంలపై జీఎస్టీని మినహాయించాలని ప్రతిపాదించారు. అయితే, రూ. 5 లక్షల కంటే ఎక్కువ ఆరోగ్య బీమా కవరేజీ ఉన్న పాలసీలకు చెల్లించే ప్రీమియంలపై 18 శాతం జీఎస్టీ కొనసాగుతుంది.

ప్రియాంకపై ఈసికి ఫిర్యాదు

(మొదటిపేజీ తరువాయి)

ఫిర్యాదులో తెలిపింది.వయనాడ్ లోక్‌సభ నియోజకవర్గం ఉప ఎన్నికల ప్రచారంలో భాగంగా నవంబర్ 10న లేడీ ఆఫ్ లూర్దేస్ చర్చి అని కూడా పిలిచే పల్లిక్కన్ను చర్చిలో ప్రియాంక ప్రార్థనలు నిర్వహిస్తున్న వీడియోలు, ఫొటోలను ఇసికి సమర్పించారు. ఆమెతో పాటు ఎమ్మెల్యే, కెపిసిసి వర్కింగ్ ప్రెసిడెంట్ టి.సిద్ధిఖీ, వయనాడ్ జిల్లా కాంగ్రెస్ కమిటీ అధ్యక్షులు ఎన్.డి. అప్పచన్‌లు ఉన్నారు.

నష్టాల్లో ముగిసిన స్టాక్ మార్కెట్లు

ముంబయి,నవంబరు 12 : దేశీయ స్టాక్ మార్కెట్ సూచీలు మరోసారి భారీ నష్టాల్లో ముగి శాయి. బ్యాంకింగ్, ఫైనాన్షియల్ స్టాక్స్‌లో అమ్మకాల ఒత్తిడితో సూచీలు భారీగా పతనమ య్యాయి. సెన్సెక్స్ 800 పాయింట్ల మేర నష్టపోగా.. నిఫ్టీ మళ్లీ 24వేల దిగువకు చేరింది. ఆసియా మార్కెట్లయిన సియోల్, టోక్యో, షాంఘై, హాంకాంగ్ మార్కెట్లు నేడు నష్టాల్లో ముగిశాయి. దీని ప్రభావం మన మార్కెట్లపైనా పడింది. గత కొన్ని రోజులుగా మన ఈక్విటీ మార్కెట్ల నుంచి విదేశీ మదుపర్ల విక్రయాలు కొనసాగుతున్నాయి. సోమవారం రూ.2306 కోట్ల విలువైన షేర్లను విక్రయించడం గమనార్హం. ట్రంప్ విజయం తర్వాత డాలర్ బలపడుతుండడంతో ఇతర కరెన్సీలు బలహీన పడుతున్నాయి. ఈ క్రమంలోనే డాలరుతో రూపాయి మారకం విలువ జీవనకాల కనిష్ఠమైన 84.40 స్థాయికి చేరింది.నిరాశజనక త్రైమాసిక ఫలితాలు, విదేశీ మదుపర్ల అమ్మకాలు కొనసాగుతుండడం సెంటిమెంట్‌ను దెబ్బతీసింది. ఉదయం లాభాల్లో ట్రేడయినప్పటికీ.. గరిష్ఠాల వద్ద ఇన్వెస్టర్లు అమ్మకాలకు దిగడంతో సూచీలు భారీగా కుంగాయి. సాయంత్రం ద్రవ్యోల్బణ గణాంకాలు వెలువడనున్న వేళ మదుపర్లు అప్రమత్తత పాటించారు. మదుపర్ల సంపదగా భావించే బీఎస్ఈలో నమోదిత కంపెనీ మొత్తం విలువ దాదాపు రూ.6 లక్షల కోట్లు ఆవిరై రూ.436 లక్షల కోట్లకు చేరింది. సెన్సెక్స్ ఉదయం 79,644.95 పాయింట్ల వద్ద లాభాల్లో ప్రారంభమైంది. ఉదయమంతా లాభాల్లో కొనసాగిన సూచీ.. తర్వాత నష్టాల్లోకి జారుకుంది. ఇంట్రాడేలో 78,547.84 పాయింట్ల వద్ద కనిష్ఠాన్ని తాకిన సూచీ.. చివరికి 820.97 పాయింట్ల నష్టంతో 78,675.18 వద్ద ముగిసింది. నిఫ్టీ సైతం 257 పాయింట్ల నష్టంతో 23,883.45 వద్ద స్థిరపడింది. డాలరుతో రూపాయి మారకం విలువ జీవనకాల కనిష్ఠమైన 84.40కు చేరింది. సెన్సెక్స్ 30 సూచీలో ఎన్టీపీసీ, హెచ్‌డీఎఫ్‌సీ బ్యాంక్, ఏషియన్ పెయింట్స్, స్టేట్ బ్యాంక్ ఆఫ్ ఇండియా, టాటా మోటార్స్ సేర్లు ప్రధానంగా నష్టపోయాయి. సన్‌ఫార్మా, ఐసీఐసీఐ బ్యాంక్, ఇన్ఫోసిస్, టీసీఎస్, రిలయన్స్ షేర్లు లాభపడ్డాయి. అంతర్జాతీయ విపణిలో బ్రెంట్ క్రూడ్ బ్యారెల్ 72.29 డాలర్ల వద్ద ట్రేడవుతుండగా.. బంగారం ఔన్సు 2599 డాలర్ల స్థాయిలో కొనసాగుతోంది.

కాలుష్య కోరల్లో చిక్కుకున్న ఢిల్లీ

అధ్వాన స్థితికి చేరుకున్న గాలిలో నాణ్యత

న్యూఢిల్లీ, నవంబర్ 12 : దేశ రాజధాని ఢిల్లీ కాలుష్య కోరల్లో చిక్కుకుంది. గత కొన్ని రోజులుగా ఇక్కడ వాయు కాలుష్యం తీవ్రస్థాయిలో ఉంది. గాలి నాణ్యత సూచీ అధ్వాన స్థితిలో నమోదవుతోంది. మంగళవారం ఉదయం కూడా గాలి నాణ్యత అధ్వానంగా నమోదైంది. కేంద్ర కాలుష్య నియంత్రణ మండలి ప్రకారం.. ఉదయం 8 గంటల సమయంలో ఢిల్లీలో గాలి నాణ్యత 355గా నమోదైంది. అశోక్ విహార్ వద్ద 367, ద్వారకా సెక్టార్ 8 వద్ద 390, డీటీయూ వద్ద 366, జహంగిరిపురిలో 417, లోధి రోడ్డులో 313, ముండ్కాలో 404, నజఫ్‌గఢ్‌లో 355, నరేలాలో 356, ఆనంద్ విహార్‌లో 403, ప్రతాప్‌గంజ్‌లో 371, పూసాలో 320, ఆర్‌కే పురంలో 365, రోహిణిలో 415, షాదీపూర్‌లో 359, వివేక్ విహార్‌లో ఏక్యూఐ లెవల్స్ 385గా నమోదయ్యాయి. రోజురోజుకూ గాలి నాణ్యత క్షీణిస్తుండటంతో రాజధాని వాసులు తీవ్ర అవస్థలు పడుతున్నారు. శ్వాస తీసుకోవడం వంటి అనారోగ్య సమస్యలు ఎదుర్కొంటున్నారు. ఈ నేపథ్యంలో రాజధానిలో కాలుష్య స్థాయిలు ప్రమాదకరంగా మారుతుండ టంపై ఆందోళన వ్యక్తం చేస్తున్నారు. ఈ పరిస్థితికి దీర్ఘకాలిక పరిష్కారాన్ని చూపా లని ప్రభుత్వాన్ని డిమాండ్ చేస్తున్నారు. 'గత 25 ఏళ్లుగా ఢిల్లీలోనే ఉంటున్నాను. ఇటీవలే కాలంలో రాజధానిలో కాలుష్యం తీవ్రమవుతోంది. ప్రభుత్వం క్రాకర్స్‌పై మాత్రమే ప్రధానంగా దృష్టి పెడుతోంది. అయితే, దీనికి ప్రధాన కారణం సమీప రాష్ట్రాల్లో పంట వ్యర్థాలను తగలపెట్టడమే' అని కర్తవ్య పథ్ వద్ద వరుణ్ అనే వ్యక్తి అన్నారు. మరో ఢిల్లీ నివాసి అంకిత్ సచ్‌దేవా మాట్లాడుతూ.. రాజధానిలో సౌకర్యాల కోసం ప్రభుత్వానికి పన్నులు కడుతున్నామన్నారు. అయినప్పటికీ ఈ పరిస్థితి ఉందన్నారు. నగరంలో కాలుష్య నివారణకు ప్రభుత్వం తగిన చర్యలు తీసుకోవాలని డిమాండ్ చేశారు. గాలి నాణ్యత సున్నా నుంచి 50 మధ్య ఉంటే బాగా ఉన్నట్టు అర్థం. 51 నుంచి 100 వరకు ఉంటే సంతృప్తికరమైనదని, 101 నుంచి 200 వరకు ఉంటే మితమైన నాణ్యత, 201 నుంచి 300 ఉంటే తక్కువ నాణ్యత అని, 301 నుంచి 400 వరకు ఉంటే చాలా పేలవమైనదని, 401 నుంచి 500 ఉంటే ప్రమాదకరస్థాయిగా పరిగణిస్తారు. అయితే, గత కొంతకాలంగా ఢిల్లీలో గాలి నాణ్యత ప్రమాదకరంగా మారుతోన్న విషయం తెలిసిందే. పొరుగు రాష్ట్రాల్లో పంట వ్యర్థాలను తగలపెట్టడానికి తోడు.. మంచు రాజధానిని కమ్మేయడంతో ఈ పరిస్థితి తలెత్తుతోంది. కాలుష్య నియంత్రణకు పాలకులు ఎన్ని చర్యలు చేపట్టినా ఫలితం ఉండటం లేదు. రోజురోజుకూ గాలి నాణ్యత క్షీణిస్తోంది. ఈ కారణంగా నగర వాసులు తీవ్ర అనారోగ్య సమసల్యకు గురికావాల్సి వస్తోంది.

కులగణనపై మోదీ సంచలన వ్యాఖ్యలు

(మొదటిపేజీ తరువాయి)

సిద్ధమైందని మండిపడ్డారు.కులగణన పేరుతో కొత్త కుట్రకు తెరలేపారని అన్నారు. బీసీలు ఐక్యంగా ఉంటేనే సేఫ్గా ఉంటారని సూచించారు. కాగా, మహారాష్ట్రలో అధికారంలోకి వచ్చిన వెంటనే కులగణన చేస్తామని కాంగ్రెస్ కూటమి ఎన్నికల మేనిఫెస్టోలో పేర్కొన్న విషయం తెలిసిందే. దీనినే అస్త్రంగా చేసుకొని ఎంవీఏ కూటమి నేతలంతా విస్తృతంగా ప్రచారం చేస్తున్నారు.ప్రస్తుతం ఉన్న 50 శాతం రిజర్వేషన్లను మరింత పెంచుతామని చెబుతున్నారు. కులగణన అంటే సమాజాన్ని విభజించడం కాదని.. వివిధ వర్గాల వారు మరింత ప్రయోజనం పొందేందుకు ఇది ఉపయోగపడుతుందని కూటమి నేతలు అభిప్రాయం వ్యక్తం చేస్తున్నారు. తాజాగా.. ఈ మేనిఫెస్టోపై ప్రధాని మోడీ స్పందించి కీలక వ్యాఖ్యలు చేశారు. కాంగ్రెస్ కుట్రను బీసీలు గమనించాలని పిలుపునిచ్చారు.

ఫిరాయింపు ఎమ్మెల్యేల కేసులో ముగిసిన వాదనలు

(మొదటిపేజీ తరువాయి)

తీవ్ర ఉత్కంఠ నెలకొంది. గతేడాది నవంబర్ నెలలో జరిగిన తెలంగాణ అసెంబ్లీ ఎన్నికల్లో బీఆర్ఎస్ పార్టీ గుర్తుపై గెలిచిన ఎమ్మెల్యేలు దానం నాగేందర్, తెల్లం వెంకట్రావు, కడియం శ్రీహరి ఆ తర్వాత అధికార కాంగ్రెస్ పార్టీలో చేరిన విషయం తెలిసిందే. దీంతో ఒక పార్టీ గుర్తుపై గెలిచి మరో పార్టీలోకి వెళ్లిన పార్టీ ఫిరాయింపు ఎమ్మెల్యేలు దానం నాగేందర్, తెల్లం వెంకట్రావు, కడియం శ్రీహరిలపై అనర్హత వేటు వేసేలా స్పీకర్‌కు ఆదేశాలు ఇవ్వాలని బీఆర్ఎస్ నేతలు తెలంగాణ హైకోర్టును ఆశ్రయించారు. ఈ పిటిషన్లపై విచారణ చేపట్టిన న్యాయస్థానం.. ఫిరాయింపు ఎమ్మెల్యేల అనర్హతపై షెడ్యూల్ ఖరారు చేయాలని అసెంబ్లీ కార్యదర్శికి హైకోర్టు సింగిల్ బెంచ్ ఆదేశాలు జారీ చేసింది. హైకోర్టు సింగల్ బెంచ్ ఆదేశాలను అసెంబ్లీ కార్యదర్శి డివిజన్ బెంచ్‌లో సవాల్ చేశారు. స్పీకర్‌కు ఆదేశాలు జారీ చేసే అధికారం న్యాయస్థానాలకు లేదని ఆయన పిటిషన్‌లో పేర్కొన్నారు. ఈ క్రమంలో అసెంబ్లీ స్పీకర్ దాఖలు చేసిన పిటిషన్‌పై సోమవారం (నవంబర్ 12) ఇరు వర్గాల వాదనలు విన్న ధర్మాసనం.. పార్టీ ఫిరాయింపు ఎమ్మెల్యేల అనర్హత పిటిషన్‌పై తీర్పును రిజర్వ్ చేసింది.

బిఆర్ఎస్ కుట్రలను సహించేది లేదు

కలెక్టర్‌పై భౌతిక దాడి దుర్మార్గపు చర్య

అభివృద్దిని అడ్డుకోవడమే బిఆర్ఎస్ లక్ష్యం

అధికారం పోవడంతో ఉన్మాద చర్యలకు ప్రేరేపణ

హైదరాబాద్,నవంబరు 12 (ఆంధ్రపత్రిక): లగచర్ల ఘటన వెనక ఎవరున్నా వదిలి పెట్టే ప్రసక్తే లేదని ఐటిశాఖ మంత్రి శ్రీధర్ బాబు హెచ్చరించారు. దీనివెనక బిఆర్ఎస్ నేతల హస్తం ఉందని తెలుస్తోందని, ఎవరున్నా.. ఎంతటి వారున్నా వదిలేది లేదని మంత్రి స్పష్ట చేశారు. వికారాబాద్ జిల్లా కలెక్టర్ ప్రతీక్ జైన్‌పై దాడిని తీవ్రంగా ఖండిస్తున్నామని అన్నారు. సీఎల్పీ కార్యాల యంలో ఆయన మీడియాతో మాట్లాడుతూ.. అధికారం పోయిందనే ఆక్రోషంతో బీఆర్ఎస్ కుట్రలు చేస్తోందని ఆగ్రహం వ్యక్తం చేశారు. ప్రభుత్వం ఏ కార్యక్రమం చేపట్టినా అడ్డుకోవడం బీఆర్ఎస్ కు అలవాటుగా మారిందని విమర్శిం చారు. అభివృద్ధి అవరోధకులుగా బీఆర్ఎస్ నేతలు తయారయ్యారని ధ్వజమెత్తారు. కాంగ్రెస్ ప్రతిపక్షంలో ఉన్నప్పుడు ఏ రోజు ఈ విధంగా వ్యవహరించలేదని గుర్తు చేశారు. రాష్ట్ర ప్రగతికి పరిశ్రమలు ఎంతో ముఖ్యమని.. ఇందులో భాగంగానే ప్రభుత్వం పరిశ్రమలను ఏర్పాటు చేస్తుంటే బీఆర్ఎస్ అడ్డుపడుతోందని ఆగ్రహం వ్యక్తం చేశారు. పథకం ప్రకారమే కొందరు రైతులను రెచ్చగొట్టి కలెక్టర్‌పై భౌతిక దాడికి పాల్పడేలా చేశారని కీలక వ్యాఖ్యలు చేశారు. ప్రభుత్వ విధానాలను అడ్డుకునే ప్రయత్నం చేస్తే ఉపేక్షించమని తేల్చి చెప్పారు. కలెక్టర్‌పై దాడి ఘటనపై కచ్చితంగా సమగ్ర విచారణ చేస్తామని చెప్పారు. కలెక్టర్‌పై దాడి ఘటనలో కుట్రదారులెవరు.. తప్పుదోవ పట్టించి కలెక్టర్‌ను గ్రామంలోకి తీసుకెళ్లింది ఎవరనే దానిపై సమగ్ర విచారణ జరిపిస్తామని స్పష్టం చేశారు. అభివృద్ధిని అడ్డుకోవాలని ఎవరూ ప్రయత్నించినా చర్యలు తప్పవని హెచ్చరించారు. రైతులు, ప్రజలకు ఏమైనా అభ్యంతరం ఉంటే ప్రజాస్వామ్య పద్ధతిలో చెప్పొచ్చని.. ఇలా అధికారులపై భౌతికి దాడులకు పాల్పడటం సరికాదని హితవు పలికారు. సమస్యలపై ప్రజాస్వామిక పద్ధతిలో ముందుకెళ్తున్నామన్నారు. రైతులను సభాస్థలికి రాకుండా కొందరు అడ్డగించారని.. దీంతో రైతుల వద్దకే వెళ్లి సమస్యలు తెలుసుకుందామని కలెక్టర్ వెళ్లాడని.. ఈ క్రమంలోనే పథకం ప్రకారం అధికారులపై దాడి చేశారని చెప్పారు. అప్రజాస్వామికంగా దాడులు చేస్తే సహించమని గట్టిగా వార్నింగ్ ఇచ్చారు.

ఆహార ధరల పెరుగుదల..

(మొదటిపేజీ తరువాయి)

శాతంగా ఉండగా.. గతేడాది అక్టోబర్‌లో 4.87 శాతంగా ఉంది. రిటైల్ ద్రవ్యోల్బణం పెరుగుదలలో ఆహార పదార్థాల ధరల పెరుగుదల కారణమైంది. ఈ మేరకు కేంద్ర గణాంక కార్యాలయం మంగళవారం అధికారిక డేటాను వెలువరించింది.ఎన్ఎస్ఓ డేటా ప్రకారం.. అక్టోబర్‌లో ఆహార పదార్థాల ధరలు సెప్టెంబర్‌లో 9.24 శాతం నుంచి 10.87 శాతానికి పెరిగాయి. గతేడాది ఇదే సమ యంలో ఆహార పదార్థాల ధరల పెరుగుదల 6.61 శాతంగా ఉంది. ద్రవ్యోల్బణాన్ని 2-6 శాతం మధ్య ఉంచాలన్న లక్ష్యాన్ని కేంద్రం ఆర్‌బీఐకి అప్పగించింది. దీంతో కీలక వడ్డీ రేట్ల ను గరిష్ఠ స్థాయికి చేర్చింది. గత కొద్ది రోజులుగా స్థిరంగా కొనసాగిస్తోంది. ఈ క్రమంలోనే తగ్గినట్లే తగ్గిన రిటైల్ ద్రవ్యోల్బణం మరోసారి 6 శాతం ఎగువకు చేరడం ఆందోళన కలిగిస్తోంది.

27 రకాల దళిత సంక్షేమ పథకాలను
పునరుద్ధరించి, నిధులు ఇవ్వండి

అమరావతి బహుజన ఐకాస అధ్యక్షులు పోతుల బాలకోటయ్య విజ్ఞప్తి

విజయవాడ, నవంబరు 12 (ఆంధ్రపత్రిక) ;గత ఐదేళ్ళ వైసిపి పాలనలో అమలుకు నోచుకోని ఎస్సీ ,ఎస్టీ కులాల 27 రకాల సంక్షేమ పథకాలను పునరుద్ధరించి, నిధులను కేటాయించాలని అమరావతి బహుజన ఐకాస అధ్యక్షులు పోతుల బాలకోటయ్య ప్రభుత్వాన్ని కోరారు. మంగళవారం విజయవాడలోని ప్రెస్ క్లబ్ లో ఆయన మీడియా సమావేశం ఏర్పాటు చేశారు. మాజీ ముఖ్యమంత్రి వైఎస్ జగన్మోహన్ రెడ్డి పరిపాలనలో దగా పడ్డది, దిగాలు పడ్డది ఎస్సీ, ఎస్టీలే అన్నారు. ఐదేళ్ళు నెత్తీ నోరు కొట్టుకొని చెప్పినా జగన్మోహన్ రెడ్డి వినలేదన్నారు. దశాబ్దాలుగా ఆయా ప్రభుత్వాలు అమలు చేసిన సంక్షేమ పథకాలతో పాటు ఎస్సీ, ఎస్టీ సబ్ ప్లాన్ నిధుల కోసం పోరాడామని గుర్తు చేశారు. సంక్షేమ పథకాల అమలు లేక దళిత బిడ్డలు ఊళ్ళు వదిలి హైదరాబాద్ , చెన్నై, బెంగళూరు వలస పోతున్నట్లు చెప్పారు. దీర్ఘకాలిక జీవనోపాధికి మార్గాలైన 27 రకాల సంక్షేమ పథకాలకు కూటమి ప్రభుత్వం మోక్షం కలిగించాలని ముఖ్యమంత్రికి విజ్ఞప్తి చేశారు. వైకాపా రాకాసి పాలనలో ప్రాణాలు, మానాలు పోయిన దళిత బిడ్డలపై విచారణ కమిటీ వేసి న్యాయం చేయాలని పేర్కొన్నారు. మాజీ ముఖ్యమంత్రి జగన్మోహన్ రెడ్డి అసెంబ్లీకి రానని, పది మంది ఎమ్మెల్యేలను కూడా వెళ్ళద్దని అలిగారని, బుంగమూతి పెట్టారని ఎద్దేవా చేశారు. ఐదేళ్ళ పాటు జగన్ చెప్పిన 'దద్దమ్మల'శాసనమండలిలో కాలక్షేపం చేసేలా ఉన్నారని, పవిత్రమైన శాసనసభకు మాత్రం రారని తెలిపారు. దీంతో దాన వీర శూర కర్ణ సినిమాలోలా శ్రీకృష్ణుడు, దుర్యోధనుడు, కర్ణుడు మూడు పాత్రలు ఎన్టీఆర్ పోషించినట్లు, అధికార పక్షమైనా, ప్రతి పక్షమైనా ముఖ్యమంత్రి చంద్రబాబు పోషించాలని బాలకోటయ్య అభిప్రాయపడ్డారు. నేషనల్ నవ క్రాంతి పార్టీ అధ్యక్షులు కనకం శ్రీనివాసరావు మాట్లాడుతూ గత ప్రభుత్వ తప్పిదాలను సరిదిద్దామన్న సందేశం ఇచ్చేందుకు దళితుల సంక్షేమ పథకాల పునరుద్ధరణ ఏకైక మార్గం అన్నారు . వీటి కోసం తాము కూడా నిర్విరామంగా పోరాడినట్టు తెలిపారు. రెల్లి సంక్షేమ సంఘం నాయకులు శిరంశెట్టి నాగేంద్రరావు మాట్లాడుతూ రెల్లి సంక్షేమ కార్పొరేషన్ పోస్టులను వెంటనే నియమించాలని ప్రభుత్వాన్ని కోరారు.

కుప్పం దేవాలయల శాఖ సందర్శనకు
ఆర్టీసీ ప్రత్యేక ప్యాకేజీ

కుప్పం నవంబర్ 12, (ఆంధ్రపత్రిక) : కుప్పం ఆర్టిసి డిపో నుండి వివిధ లయాల సందర్శనకు ప్రత్యేక ప్యాకేజ్ తో బస్సులు నడపడం జరుగుతుందని ఆర్టిసి డిఎం గోపీనాథ్ తెలిపారు కార్తీకమాసం సందర్భంగా ఈనెల 18 25 తేదీల్లో మల్లప్పకొండ గుడిపల్లి కర్ణాటకలోని శ్రీ కోటిలింగేశ్వర ఆలయం బంగారు తిరుపతి అవని ఆకుదురు మలై మలబాగాలు ఆంజనేయస్వామి మొగలి ముగ్గేశ్వర స్వామి బంగారు పాలెం ఆలయాల సందర్శనకు ప్రత్యేక బస్సులను ఏర్పాటు చేయనున్నట్లు తెలిపారు.

తిరుమల బస్ సర్వీస్‌లను పునరుద్ధరించండి
– ఎమ్మెల్యే పాశిం సునీల్ కుమార్

గూడూరు నవంబర్ 12, (ఆంధ్రపత్రిక) ; రాష్ట్ర ట్రాన్స్పోర్ట్ మినిస్టర్ మండిపల్లి రామ్ ప్రసాద్ రెడ్డి ని ఆయన ఛాంబర్ లో గూడూరు ఎమ్మెల్యే సునీల్ కుమార్ కలిసి వినతి పత్రం అందచేశారు. ఈ సందర్భంగా ఆయన మాట్లాడుతూ నియోజకవర్గం లో గతంలో గూడూరు పట్టణం రైల్వేస్టేషన్ నుండి 14 బస్సులు నేరుగా తిరుమలకు వెళ్లేవని, కానీ గత ప్రభుత్వం నుండి వాటిని నిలిపివేశారని తెలిపారు.గూడూరు పట్టణం జంక్షన్ అయినందువలన అన్నిప్రాంతాల వారు ఇక్కడకు వచ్చి నేరుగా తిరుమలకు భక్తులు వెళ్ళేవారు.వాటిని నిలుపుదల చేయడం వలన తిరుమలకు వెళ్లే భక్తులు చాలా ఇబ్బందులు ఎదుర్కొంటున్నారన్నారు. వాటిని తిరిగి పునరుద్దరణ చేయాలని కోరారు.నియోజకవర్గంలో పలు ప్రాంతాలకు బస్సు సర్వీస్ లు లేవని వాటిని కూడా పరిశీలించాలని తెలిపారు. రవాణా శాఖా మాత్యులు సానుకూలంగా స్పందించి తిరుమల కు వెళ్లే బస్సులను తిరిగి పునరుద్దరణ చేయించేలా చర్యలు తీసుకుంటానని తెలిపారు.

అగ్నికుల క్షత్రియ కార్పొరేషన్ డైరెక్టర్ చంద్రమౌళికి అభినందనలు తెలియజేసిన
జనసేన మండల పార్టీ అధ్యక్షుడు

కృత్తివెన్ను, నవంబర్12 (ఆంధ్రపత్రిక) : ఆంధ్రప్రదేశ్ రాష్ట్రంలోని అగ్నికుల క్షత్రియ కార్పొరేషన్ కు పెడన నియోజకవర్గం కృత్తివెన్ను మండలం గరిశపూడి గ్రామానికి చెందిన జనసేన పార్టీ జిల్లా కార్యదర్శి అయిన తిరుమల శెట్టి చంద్రమౌళి అగ్నికుల క్షత్రియ రాష్ట్ర కార్పోరేషన్ డైరెక్టర్ గా ఎన్నికైనందుకు కృత్తివెన్ను మండల కూటమి ప్రభుత్వం తరపున కృత్తివెన్ను మండల జనసేన పార్టీ అధ్యక్షుడు పాశం నాగమల్లేశ్వరరావు అభినందనలు తెలియజేశారు. ఈ సందర్భంగా రాష్ట్ర అగ్నికుల క్షత్రియ కార్పొరేషన్ డైరెక్టర్ గా ఎంపికైన తిరుమల శెట్టి చంద్రమౌళి మాట్లాడుతూ తనకు అప్పగించిన బాధ్యతను నిస్వార్ధంగా నిజాయితీగా నిర్వహించి పార్టీలకతీతంగా పనిచేస్తానని ఒక ప్రకటనలో తెలియజేశారు. పార్టీ పెద్దలు తనపై ఉంచిన నమ్మకాన్ని వమ్ము చేయనని ఇంతకు మునుపు పార్టీ శ్రేయస్సు కోసం ఏ రీతిగా నైతే సేవలు అందించానో రాబోవు కాలంలో కూడా అలానే సేవ చేస్తానని ఆయన తెలియజేసి తనకు ఈ పదవిని కట్టబెట్టిన అధ్యక్షులకు కృతజ్ఞతలు తెలిపారు.

ముద్రగడ వెంటే ఉంటాం

ప్రత్తిపాడు, నవంబరు 12 (ఆంధ్రపత్రిక) కాకినాడ జిల్లా ప్రత్తిపాడు మండలం వైసిపి పార్టీకి చెందిన మండల అధ్యక్షుడు గొళ్ళ కాంతి సుధాకర్ సారధ్యంలో పలువురు వైసిపి ఎంపీటీసీలు కార్యకర్తలు నాయకులు మంగళవారం సాయంత్రం వైఎస్ఆర్ సీపీ సీనియర్ నాయకులు మాజీ మంత్రి ముద్రగడ పద్మనాభంను కిర్లంపూడిలో ఆయన నివాసంలో మర్యాదపూర్వకంగా కలిశారు ఈ సందర్భంగా వారంతా ముద్రగడవెంటే ఉంటామని అన్నారు ప్రత్తిపాడు నియోజకవర్గ చరిత్రలో నియోజకవర్గానికి ముద్రగడ కుటుంబం చేసిన అభివృద్ధి ఇంతవరకు ఎవరూ చేయలేదని తన వర్గాన్ని కాపాడుకోవడం కోసం ముద్రగడ ఎన్నో ఉద్యమాలు చేసి నియోజకవర్గ ప్రజలకు అండగా నిలిచారని ఎంపీపీ ఎంపీటీసీలు అన్నారు భవిష్యత్తులో జరగబోయే ఎన్నికలలో ముద్రగడ కుటుంబం నుండే అభ్యర్థి ఉండాలని తామంతాముద్రగడకు అండగా నిలుస్తామని ఈ మేరకు ముద్రగడతో వారు అన్నారు ముద్రగడను కలిసిన వారిలో ప్రత్తిపాడు ఎంపీటీసీ సేంద్రిపు భాస్కరరావు ఎంపీటీసీ పినిశెట్టి ప్రకాష్ పోతులూరి ఎంపీటీసీ ముప్పిడి ఏసుబాబు రాయవరం ఎంపీటీసీ తటవర్తి రామన్న దొర ఒమ్మంగి ఎంపీటీసీ సాధనాల అప్పారావు పోతులూరు సర్పంచ్ బొండు రాంబాబు వైసిపి నాయకులు జువ్వల బాబులు లొండబాబు లక్ష్మణ దొంగర మల్లేష్ మోర గంగ బాబు పలురు వైసిపి కార్యకర్తలు ఉన్నారు

పులిచెర్ల ఐసిడిఎస్ సిడిపిఓగా మల్లీశ్వరి

కల్లూరు, నవంబర్ 12 (ఆంధ్రపత్రిక) : పుంగనూరు నియోజకవర్గం పులిచెర్ల మండలం ఐసిడిఎస్ ప్రాజెక్ట్ సిడిపిఓ గా మల్లీశ్వరి నియమిస్తూ చిత్తూరు జిల్లా కలెక్టర్ సుమిత్ కుమార్ ఉత్తర్వులు జారీ చేశారు. పులిచెర్ల ఐ సి డి ఎస్ ప్రాజెక్టు గ్రేడ్ వన్ సూపర్వైజర్ గా ఉన్న మల్లీశ్వరిని పులిచెర్ల ఐసిడిఎస్ ప్రాజెక్ట్ ఇంచార్జ్ సిడిపిఓగా నియమించారు. ఈ సందర్భంగా ఇంచార్జ్ సిడిపిఓగా నియమితులైన మల్లీశ్వరి మాట్లాడుతూ అందరి సహకారంతో అంగన్వాడి కేంద్రాలను బలోపేతం చేసే విధంగా చర్యలు చేపడతామని అన్నారు.

మండలంలో ఘనంగా కార్తీక వన సమారాధన

కృత్తివెన్ను, నవంబర్ 12 (ఆంధ్రపత్రిక) : పవిత్ర కార్తీక మాసంలో భక్తులు అత్యంత భక్తి శ్రద్ధలతో ప్రత్యేక పూజలు నిర్వహిస్తూ, బంధుమిత్రులందరితో కలిసి కార్తీక వన సమారాధన కార్యక్రమంలో పాల్గొని దేవుని ఆశీస్సులు తమ కుటుంబాలకు మెండుగా ఉండాలని తమ భక్తిని చాటుకుంటూ ఉంటారు. మంగళవారం నాడు కృత్తివెన్ను మండలం గాంధీనగరం శ్రీ అభయ ఆంజనేయ స్వామి వారి దేవస్థానం వద్ద కార్తీక వన సమారాధన కార్యక్రమంలో పెద్ద సంఖ్యలో భక్తులు పాల్గొని వన సమారాధన కార్యక్రమాన్ని విజయవంతం చేశారు.

వీరభద్రుని ఆలయంలో అన్నదానం

గూడూరు నవంబర్ 12 (ఆంధ్ర పత్రిక) ; గూడూరు పట్టణంలోని త్యాగరాజ వీధిలో కొలువై ఉన్న శ్రీ కళ్యాణ వీరభద్ర స్వామి దేవస్థానంలో అన్నదానంలో మంగళవారం స్వామి వారికి ప్రత్యేక పూజలు నిర్వహిం చారు. అనంతరం భారీ అన్నదాన కార్యక్రమం జరిగింది.ఈ అన్నదాన కార్యక్రమానికి దాతలుగా మారంరెడ్డి వెంకటలక్ష్మి, నారాయణ ల జ్ఞాపకార్థం వారి కుమారుడు శ్రీహరి రెడ్డి, రత్నమ్మ దంపతులు వ్యవహరించారు.భక్తులు అధిక సంఖ్యలో పాల్గొని, స్వామివారిని దర్శించుకుని, అన్న ప్రసాదాలను స్వీకరించారు.

శ్రీచైతన్య యంగ్ సైంటిస్టులకు నాసా కిట్ల పంపిణీ

వి.కోట నవంబరు 12 (ఆంధ్రపత్రిక) : చౌడేపల్లి రోడ్డులో గల విజయవాడ వారి శ్రీచైతన్య టెక్నో కరికులం పాఠశాలలో మంగళవారం ఉదయం భవిష్యత్ శాస్త్రవేత్తలను ప్రోత్సహించేదుకు ఉద్దేశ్యించిన నాసా కిట్ల పంపిణీ కార్యక్రమం జరిగింది.ఈ సందర్భంగా పాఠశాల ఏజీఎం సురేష్ మాట్లాడుతూ ప్రస్తుత పోటీ ప్రపంచంలో విద్యార్థి దశలోనే శాస్త్రీయ విజ్ఞానంపై మక్కువ పెంచుకోవాలని, తార్కిక జ్ఞానం ,భూగోళంపై, అంతరాళంలో జరుగుతున్న దృగ్విషయాల పట్ల ఆసక్తి చూపాలని సూచించారు. ఆర్ ఐ చక్రధర్ మాట్లాడుతూ ప్రతి ఒక్కరూ సైన్స్ పై ప్రత్యేక శ్రద్ధచూపి భావిభారత శాస్త్రవేత్తలుగా ఎదగాలని ఆకాంక్షించారు.శ్రీ చైతన్యలో విద్యార్థుల్లోని ప్రతిభను వెలికితీయడానికి నాసా, ఐ ఎన్ టీ ఎస్ ఓ, ఒలంపియాడ్, ఓటీ, ఎఫ్ బీటీ తదితర పరీక్షలు ఎంతగానో ఉపకరిస్తాయని తెలిపారు. ప్రిన్సిపల్ మాట్లాడుతూ నిత్యజీవితంలో సైన్స్ ప్రాముఖ్యతను విద్యార్థులకు వివరించారు . ఈ కార్యక్రమంలో ప్రిన్సిపల్ అరుణారెడ్డి, డీన్ వెంకటేష్ , సైన్స్ ఉపాధ్యాయులు పాల్గొన్నారు.

4వ రోజుకు చేరిన రైతుల రిలే నిరాహార దీక్ష
దాళ్వాపై వీడని సందిగ్ధత
రోజురోజుకు వివిధ వర్గాల నుంచి మద్దతు కూడగడుతున్న రైతులు

బంటుమిల్లి, నవంబర్ 12 (ఆంధ్రపత్రిక) : బంటుమిల్లి మెయిన్ కాలువ పరిధిలో దాళ్వా వరి సాగుకు ప్రభుత్వం వెంటనే అనుమతి ఇవ్వాలని, బంటుమిల్లి సెంటర్ లో 4 వ రోజుకు చేరిన రైతుల రిలే నిరాహారదీక్షలు. మంగళవారం నాడు కృత్తివెన్ను మండలం మాజీ ఎం.పి.పి వలవల సత్యనారాయణ , నాదెండ్ల సుబ్రహ్మణ్యం దీక్ష శిబిరానికి వచ్చి సంఘీభావం, మద్దతు ప్రకటించారు. ఈరోజు కార్యక్రమంలో ఆంధ్రప్రదేశ్ రైతు సంఘం కృష్ణా జిల్లా కార్యదర్శి గౌరిశెట్టి నాగేశ్వరరావు, రైతు సంఘం సీనియర్ నాయకులు సుజ్ఞానం జనార్ధనరావు , లంకదాసుల అజయ్ ఘోష్, వెంట్రపాటి సురేష్, రాంబాబు, ప్రత్తి లక్ష్మణరావు, కంఠమనేని మురళీమోహన్, సుంకర వెంకన్న, యడ్లపల్లి పెద్దిరాజులు, బండెడ్డి వీరాంజనేయులు, ప్రత్తి చంటి, యర్రా రమేష్, సుంకర పాములు, వంగలరాజా తదితరులు పాల్గొన్నారు.

వృద్ధాశ్రమంలో అన్నదానం

గూడూరు నవంబర్ 12 (ఆంధ్రపత్రిక) : గూడూరు పట్టణంలోని ప్రగతి సేవా సంస్థ ఆధ్వర్యంలో గూడూరు పట్టణంలోని ఓం సాయిరాం చారిటీస్ వృద్ధాశ్రమం నందు మంగళవారం కార్తీక మాస విశిష్టతను పురస్కరించుకొని వల్లెంకొండ సురేష్ దంపతుల సహకారంతో అన్నదాన కార్యక్రమం నిర్వహించారు. ఈ సందర్భంగా సంస్థ అధ్యక్షుడు కడివేటి చంద్రశేఖర్ మాట్లాడుతూ కార్తీకమాసంలో ఏకాదశి పర్వదినం సందర్భంగా వృద్ధులకు అన్నదానం చేయడం చాలా సంతోషకరమని తెలియజేశారు.ప్రతి ఒక్కరూ సేవా దృక్పథాన్ని పెంపొందించు కోవాలన్నారు. ఈ కార్యక్రమంలో సెక్రటరీ జి చంద్రశేఖర్ , రాము, కె.ఆర్.ఎం, కోట వెంకటేశ్వర్లు, సర్విశెట్టి నాగరాజు, నాగేంద్ర , కళ్యాణి తదితరులు పాల్గొన్నారు.

విద్యార్థుల పరీక్ష రుసుం విరాళంగా అందజేసిన మహేష్

కల్లూరు, నవంబర్ 12 (ఆంధ్రపత్రిక) : పుంగనూరు నియోజకవర్గం పులిచెర్ల మండలంకల్లూరు జిల్లా పరిషత్ ఉన్నత పాఠశాల, ఇంటర్మీడియట్ మొదటిసంవ త్సరం చదువుతున్న పేద విద్యర్థులకు ,మార్చి- 2025 వ సంవత్సరంలో జరగబోవు పబ్లిక్ పరీక్షల గానూ ఫీజు రూ. 10000 (పదివేల రూపాయలు) ను కల్లూరు కు చెందిన ,వినాయక ట్రేడర్స్ ప్రొప్రైటర్ మాచారం మహేష్ విరాళంగా అందజేశారని ప్రధానోపాధ్యాయురాలు శ్రీవాణి అందజేశారు. ఈ సందర్భగా హెచ్ఎం శ్రీవాణి మాట్లడుతూ ఈ విరాళాన్ని సేకరించడంలో ఉపాధ్యాయులు వెంకట సిద్దులు ప్రముఖ పాత్ర వహించారని తెలియజేస్తూ దాతల సహకారం మరువలేనిదని, వారి సహకారాన్ని ప్రతి విద్యార్థి సద్వినియోగం చేసుకుని రాబోవు పబ్లిక్ పరీక్షల్లో మంచి ఉత్తీర్ణత సాధించి పాఠశాలకు మంచి పేరు ప్రతిష్టలు తీసుకురావాలని కోరారు. ఈ కార్యక్రమంలో ఉపాధ్యాయులు వెంకటసిద్దులు ,రాజేంద్ర, నంద కుమార్ , మువ్వల శేఖర్, వేణుగోపాల్, వెంకటరమణారెడ్డి ,ప్రకాష్ ,వెంకటరత్నం , పూల రాజేంద్ర, సుభాషిని,విద్యార్థులు పాల్గొన్నారు.

కృత్తివెన్ను శ్రీ అయ్యప్ప స్వామి దేవాలయంలో
ఘనంగా నిత్య అన్నదానం

కృత్తివెన్ను, నవంబర్12 (ఆంధ్రపత్రిక) : కృత్తివెన్ను శ్రీ అయ్యప్ప స్వామి వారి దేవస్థానంలో గత మూడు సంవత్సరాల క్రితం ప్రారంభించబడిన సర్వ దీక్షాపరులకు నిత్య అన్నదాన కార్యక్రమం నిరాటంకంగా కొనసాగుతుంది. ఈ మహా నిత్య అన్నదాన కార్యక్రమం భక్తుల సహాయ సహకారాలతో జరుగుతుంది. ఈ అన్నదాన కార్యక్రమనికి మంగళవారం సహకరించిన దాత కృత్తివెన్ను పోలీస్ స్టేషన్లో కానిస్టేబుల్ గా పనిచేస్తున్న పామర్తి సుబ్రమణ్యం స్వామి సహాయ సహకారాలతో నిర్వహించడం జరిగింది. ఈ అన్నదాన కార్యక్రమానికి అతిథిగా కృత్తివెన్ను ఎస్ఐ ఏ పైడి బాబు దంపతులు విచ్చేసి స్వామివారికి ప్రత్యేక పూజలు నిర్వహించారు. అలాగే స్టేషన్ సిబ్బంది మొత్తం అన్నదాన కార్యక్రమంలో పాల్గొనడం జరిగింది. ఈ అన్నదాన కార్యక్రమాన్ని మూడు సంవత్సరాల నుండి కొనసాగిస్తున్నామని ఎంతమంది దీక్షాపరులు వచ్చిన అన్న ప్రసాదాన్ని అందించగలరని ఆలయ కమిటీ చైర్మన్ కూనసాని నాగబాబు తెలియజేశారు. ఈ కార్యక్రమంలో ఆలయ కమిటీ సభ్యులు ఆలయ ధర్మకర్త మరియు వాలిశెట్టి స్వామి నాయుడు తదితర సభ్యుల పర్యవేక్షణలో అన్నదాన కార్యక్రమం నిర్వహించబడుతుంది.

త్రాగినీటి కోసం అవస్థలు పడుతున్న
వైయస్సార్ కాలనీ ప్రజలు ప్రజలు

కుప్పం నవంబర్ 12, (ఆంధ్రపత్రిక) : కుప్పం మున్సిపల్ పరిధిలోని ఏడవ వార్డ్ వైయస్సార్ కాలనీలో నీరు లేక అవస్థలు పడుతున్న జనం పట్టించుకోని కుప్పం మున్సిపల్ అధికారులు పైప్ లైన్ వేసినారుగాని నీళ్లు అందించలేదు త్వరగా వైయస్సార్ కాలనీ నీటి సమస్య తీర్చాలని వైఎస్ఆర్ కాలనీ ప్రజలు కోరుకుంటున్నారు ఉదయం నుంచి సాయంత్రం వరకు పనికి వెళ్లి వచ్చి రాత్రి వేళల్లో నీళ్లు మోయడం చాలా ఇబ్బందిగా ఉంది అని వైయస్సార్ కాలనీ ప్రజలు వాపోతున్నారు సంబంధిత అధికారులు వెంటనే త్రాగునీరు అందించాలని కోరుకుంటున్నరు.

గుంటూరు జిల్లా పరిషత్ కార్యాలయాన్ని సందర్శించిన
రాష్ట్ర పంచాయతీరాజ్ కమిషనర్ కృష్ణ తేజ

గుంటూరు : నవంబర్ 12 (ఆంధ్రపత్రిక) : గుంటూరు జిల్లా పరిషత్ కార్యాలయమును ఆంధ్రప్రదేశ్ రాష్ట్ర పంచాయతీరాజ్ కమిషనర్ కృష్ణ తేజ సందర్శించారు. ఈ సందర్భంగా జిల్లా పరిషత్ చైర్ పర్సన్ హెని క్రిస్టినా దుశ్యలువా మరియు పూలమొక్క బహూకరించారు. ఈ సందర్భంగా చైర్ పర్సన్ క్రిస్టినా జిల్లా పరిషత్ భవనం శిథిలావస్థకు చేరుకుంది అని, నూతన భవన నిర్మాణానికి నిధులు కేటాయించాలని కోరారు, జిల్లా పరిషత్ ఆస్తుల పరిరక్షణ కోసం ఎంతో కృషి చేస్తున్నాం అని తెలియజేశారు, ఇసుక బకాయిలు విధుదల చేయాలని, చైర్ పర్సన్ నూతన వాహనం కొనుగోలు చేయడానికి అవసరమైన అనుమతులు మంజూరు చేయాలని కోరారు. త్వరలోనే అన్నిటినీ పరిస్కరిస్తము అని కమిషనర్ తెలియపరిచారు. అనంతరం జిల్లా పరిషత్, ఇంజనీరింగ్ మరియు డ్వామా అధికారులతో సమీక్ష సమావేశం నిర్వహించారు. ఈ కార్యక్రమం భాగంగా అధికారులతో మాట్లాడుతూ వారి అవసరాలను అడిగి తెలుసుకున్నారు. ఈ కార్యక్రమంలో జెడ్పీ సీఈవో జ్యోతి బసు డిప్యూటి సీఈఓ కృష్ణ మరియు జిల్లా పరిషత్ పరిపాలనా అధికారులు మరియు సిబ్బంది పాల్గొన్నారు.

గ్రామాల అభివృద్ధికి కృషి చేయండి
– జడ్పీ సి ఈ ఓ రామ్మోహన్ రావు

గూడూరు నవంబర్ 12 (ఆంధ్ర పత్రిక) ; గూడూరు పట్టణంలోని ఎంపిడివో కార్యాలయంలో గ్రామ సర్పంచ్ లకు , పంచాయతీ కార్యదర్శులకు ఓరియంటేషన్ కార్యక్రమాన్ని నిర్వహించారు. ఈ కార్యక్రమానికి ముఖ్య అతిథిగా జడ్పీ సి. ఈ .ఓ రామ్మోహన్ రావు పాల్గొన్నారు. ఈ సందర్భంగా ఆయన మాట్లాడుతూ గ్రామాల అభివృద్ధి కొరకు దృష్టి సారించాలని తెలిపారు. సర్పంచ్ లు , పంచాయతీ కార్యదర్శులు పరస్పర అవగాహన కు వచ్చి ప్రణాళికలు తయారుచేసుకొని గ్రామాల్లో మంజూరైన నిధులను సక్రమంగా వినియోగించి గ్రామాల అభివృద్ధి పై దృష్టి సారించాలని పేర్కొన్నారు.అనంతరం పలు సూచనలు , సలహాలను అందచేశారు. ఈ కార్యక్రమంలో ఎంపిడివో మధుసూదన్ రావు, డి.ఎల్.పి.ఓ వెంకట రమణ , గ్రామ సర్పంచ్ లు , కార్యదర్శులు , తదితరులు పాల్గొన్నారు.

ఆంధ్రపత్రిక

ఎన్టీఆర్-కృష్ణా జిల్లాలు

బుధవారం 13 నవంబరు 2024

శ్రీ అమ్మవారిని దర్శించుకున్న ప్రముఖ హీరో వరుణ్ తేజ్

విజయవాడ నవంబర్ 12 (ఆంధ్రపత్రిక) : మంగళవారంన ప్రముఖ చలనచిత్ర కథానాయకులు వరుణ్ తేజ్ సినిమా బృందం అమ్మవారి ఆలయము నకు విచ్చేయగా ఆలయ అధికారులు అమ్మవారి దర్శనం కల్పించారు.అనంతరం వీరికి ఆలయ ఈవో కె.ఎస్ రామరావు గారు వేదపండితులచే వేదాశీర్వచనం కల్పించి, అమ్మవారి ప్రసాదం, శేష వస్త్రం మరియు చిత్రపటం అందజేశారు.

కష్టపడి పని చేసిన ప్రతి కార్యకర్తకు న్యాయం

విజయవాడ నవంబర్ 12 (ఆంధ్రపత్రిక) : ఆంధ్రప్రదేశ్ గౌడ వెల్ఫేర్ కార్పొరేషన్ చైర్మన్ పదవి కూటమి ప్రభుత్వం వీరంకి వెంకట గురుమూర్తికి ఇచ్చినందుకు జిల్లా పార్టీ కార్యాలయంలో ఎన్టీఆర్ జిల్లా బీసీ గౌడ్ సాధికారిక కన్వీనర్ పామర్తి కిషోర్ బాబు,కృష్ణా జిల్లా బీసీ గౌడ సాధికారిక కన్వీనర్ శొంఠి శివరాం ప్రసాద్ గౌడ్, శాలువా కప్పి, పుష్ప గుచ్ఛం ఇచ్చి, కిరీటం తొడిగి సన్మానించారు.తెలుగుదేశం పార్టీ అంటేనే బీసీల పార్టీ అని, కష్టపడి పని చేసిన ప్రతి కార్యకర్తను చంద్రబాబు గౌరవిస్తారు అనడానికి ఇది ఒక ఉదాహరణ అన్నారు. ముఖ్యమంత్రి చంద్రబాబునాయుడుకి, మంత్రి లోకేష్ కి కృతజ్ఞతలు తెలియజేశారు.

వికసిత్ భారత్ నిర్మాణంలో సహకార సంఘాల పాత్ర కీలకం

- జిల్లాలో సహకార వారోత్సవాలను విజయవంతం చేద్దాం..
- జిల్లా ఇన్‌ఛార్జ్ కలెక్టర్ డా. నిధిమీనా

విజయవాడ, నవంబరు 12 (ఆంధ్రపత్రిక) ; సుస్థిర అభివృద్ధి లక్ష్యాల సాధన, మెరుగైన ప్రపంచ నిర్మాణంలో సహకార సంస్థల పాత్ర కీలకమని, సహకార వారోత్సవాల విజయవంతం సంఘాల బలోపేతానికి దోహదపడుతుందని ఈనెల 14వ తేదీ నుండి నిర్వహించనున్న సహకార వారోత్సవాలను విజయవంతం చేసేందుకు కృషిచేయాలని ఇన్‌ఛార్జ్ కలెక్టర్ డా. నిధిమీనా తెలిపారు.ఈ నెల 14వ తేదీ నుండి 20వ తేదీ వరకు నిర్వహించనున్న 71వ అఖిల భారత సహకార వారోత్సవాలకు సంబంధించిన ప్రచార గోడ పత్రికను ఇన్‌చార్జ్ జిల్లా కలెక్టర్ డా. నిధిమీనా మంగళవారం నగరంలోని ఆమె ఛాంబర్‌లో ఆవిష్కరించారు. అనంతరం డా. నిధి మీనా మాట్లాడుతూ సుస్థర అభివృద్ధి లక్ష్యాల సాధనకు సహకార సంఘాలు ఎంతో దోహదపడతాయన్నారు. కేంద్ర ప్రభుత్వ సహకార్ సే సమృద్ధి యోజన ద్వారా ఇప్పటికే పలు కార్యక్రమాలను అమలు చేయడం జరుగుతుందన్నారు. ఇందులో భాగంగా ప్రధానమంత్రి జన ఔషధి ద్వారా జిల్లాలో ఐదు జనరిక్ మందుల కేంద్రాలను ప్రారంభించడం జరిగిందన్నారు. మూడు పెట్రోల్ బంకుల నిర్వహణను సహకార సంఘాలకు అప్పగించడంతో పాటు గిడ్డంగుల నిర్వహణ జరిగిందన్నారు. సహకార సంఘాల కార్యకలాపాలను ఎప్పటికప్పుడు తెలుసుకునేందుకు జిల్లాలోని అన్ని సహకార సంఘాలకు సంబంధించిన డేటాను అన్‌లైన్‌లో పొందపరచడం అభినందనీయమన్నారు. వారోత్సవాలలో భాగంగా 14వ తేదీన సహకార శాఖ ద్వారా అమలు చేసే నూతన కార్యక్రమాల గురించి వివరించడం, 15వ తేదీన నూతన అవిష్కరణలు, సాంకేతికత సుపరిపాలన, 16వ తేదీన వ్యవస్థాపకత, ఉపాధి కల్పన, నైపుణాభివృద్ధిలో సహకార సంఘాల పాత్ర, 17వ తేదీన సహకార సంస్థల వ్యాపార ప్రాయోజిత సంస్థలుగా రూపాంతరం, 18వ తేదీన సహకార సంఘాల మధ్య సహకారాన్ని పెంపొందించడం, 19వ తేదీన మహిళలు, యువత, బలహీనవర్గాలకు సహకారంలో సహకార సంఘాల పాత్ర, 20వ తేదీన సుస్థిరాభివృద్ధి లక్ష్యాల సాధనలో సహకార సంఘాల పాత్ర వంటి అంశాలపై అవగాహన కల్పించి సహకార సంఘాల బలోపేతానికి కృషిచేయాలని నిధి మీనా తెలిపారు. గోడ పత్రికల విడుదల కార్యక్రమంలో జిల్లా కోఆపరేటివ్ అధికారి డా. ఎస్ శ్రీనివాసరెడ్డి, జిల్లా కో-ఆపరేటివ్ ఆడిట్ ఆఫీసర్ సీహెచ్ శ్కైలజ, డివిజనల్ కో-ఆపరేటివ్ అధికారి పి. కిరణ్ కుమార్, డిప్యూటీ రిజిస్ట్రార్ ఎస్ కేశవ కుమార్ తదితరులు పాల్గొన్నారు.

ముఖ్యమంత్రి చంద్రబాబు నాయుడు ఎస్సీ వర్గీకరణకు చట్టబద్ధత కల్పించాలి

రాష్ట్రాన్ని యూనిట్ గ తీసుకొని ఎస్సీ వర్గీకరణ చేపట్టాలని ఎమ్మార్పీఎస్ రాష్ట్ర ప్రభుత్వాన్ని డిమాండ్ చేసింది

మంగళగిరి నవంబర్ 12 (ఆంధ్రపత్రిక) : తమిళ నాడు,తెలంగాణ ,పజాబ్, హర్యానా, రాష్ట్రాలలో చేసిన విధంగా రాష్ట్రాన్ని యూనిట్ గా తీసుకొని ఎస్సీ వర్గీకరణ చేపట్టాలని ఎమ్మార్పీఎస్ రాష్ట్ర ప్రభుత్వాన్ని డిమాండ్ చేశారు. మంగళవారం మంగళగిరి లోని ఐబీఎన్ భవన్ ప్రెస్ క్లబ్ నందు ఏర్పాటుచేసిన మీడియా సమావేశంలో ఎమ్మార్పీఎస్ రాష్ట్ర నాయకులు, లీగల్ సెల్ కన్వీనర్, చిలువూరు నాగరాజు మాదిగ మాట్లాడుతూ కాలయాపన చేయకుండా ఉద్యోగ ఉపాధ్యాయ రాజకీయ రంగాల్లో ఎస్సీ అభివృద్ధి చెందాలంటే ప్రస్తుతం చంద్రబాబు నాయుడు చెప్పినట్లుగా జిల్లా యూనిట్ వల్ల నష్టం జరుగుతుందని తక్షణమే విరమించు కోవాలని డిమాండ్ చేశారు. ఎమ్మార్పీఎస్ రాష్ట్ర వ్యవస్థాపక సభ్యులు కొమ్మూరి గరటయ్య మాదిగ మాట్లాడుతూ 30 ఏళ్ల పాటు ఎన్నో ఆందోళనలో పోరాటాలు చేసిన ఫలితంగా సుప్రీంకోర్టు ముందుకు వచ్చి ఎస్సీ వర్గీకరణ చేయడం మంచిదని ఆయా రాష్ట్ర ప్రభుత్వాలు అమలు చేయాలని చెప్పటం అభినందనీయమన్నారు. ఎస్సీ వర్గీకరణలో ఏ బి సి డి లు విభజించి ఉద్యోగ ఉపాధి అవకాశాలు పొందేందుకు జిల్లా యూనిట్ గా చేయటం సరైన విధానం కాదని దీనివల్ల నష్టం జరుగుతుందని రాష్ట్ర ముఖ్యమంత్రి చంద్రబాబునాయుడు ఆలోచించి రాష్ట్రాన్ని యూనిట్గా తీసుకొని చేయాలని ఆయన కోరారు. ఈనెల 16వ తేదీన విజయవాడలో జరిగే ఎమ్మార్పీఎస్ రాష్ట్ర ముఖ్య నాయకుల సమావేశం లో ఏబిసిడి వర్గీకరణ పై పూర్తి స్థాయిలో చర్చించి ప్రభుత్వానికి తెలియజేస్తామన్నారు. అంబేద్కర్ రాజ్యాంగం అమలు కల్పించి మాదిగ , మాదిగ ఉప కులాలతో పాటు ఎస్సిల్లోని అన్ని ఉప కులాలకు సత్వరమే న్యాయం జరిగే విధంగా చర్యలు తీసుకోవాలని మాదిగ రిజర్వేషన్ పోరాట సమితి ఆంధ్ర ప్రదేశ్ రాష్ట్ర లీగల్ సెల్ కన్వీనర్ న్యాయవాది చిలువూరు నాగరాజు మాదిగ చంద్రబాబు ప్రభుత్వాన్ని డిమాండ్ చేశారు.ఉసురుపాటి బ్రహ్మయ్య మాదిగ నేతృత్వంలో జరిగే రాష్ట్ర స్థాయి సమావేశానికి వేలాది గా పాల్గొనాలని విజ్ఞప్తి చేశారు. ఈ సమావేశంలోఎమ్మార్పీఎస్ రాష్ట్ర గౌరవాధ్యక్షులు ఈపూరి ఆదాం మాదిగ ఎమ్మార్పీ రాష్ట్ర నాయకులు కట్టేపోగు బాబురావు మాదిగ, పులి దాస్ మాదిగల ఆధ్వర్యంలో జరిగిన ఈ కార్య క్రమంలో రాష్ట్ర నాయకులు ఏటుకూరి విజయ్ కుమార్ మాదిగ, గుంటూరు జిల్లా ఇన్చార్జి కొమరాల శ్రీనివాస రావు మాదిగ, జిల్లా నాయకులు భూషణం మాది గ,(ఎమ్మెల్యే) నవీన్ మాదిగ , పులి ప్రభుదాస్ మాదిగ, కుక్కమల్లశేఖర్ మాదిగ ,తదితరులు పాల్గొన్నారు.

సైన్స్ టీచర్లకు "లెర్నింగ్ సైన్స్ స్టాండర్డ్స్

విజయవాడ, నవంబరు 12 (ఆంధ్రపత్రిక) ; ఆంధ్రప్రదేశ్ లోని 277 ప్రభుత్వ పాఠశాలల్లో స్టాండర్డ్స్ క్లబ్‌ను ఏర్పాటు చేసింది. యువతలో ప్రమాణాల ప్రాముఖ్యత గురించి అవగాహన కల్పించేందుకు స్టాండర్డ్స్ క్లబ్‌లను రూపొందించారు. మార్గదర్శకులు స్వయంగా ప్రమాణాల వెనుక ఉన్న భావనలను మరియు నాణ్యమైన పర్యావరణ వ్యవస్థలో వారి పాత్రను అర్థం చేసుకోవాలి.స్టాండర్డ్స్ క్లబ్ కార్యాచరణలో భాగంగా, 52 లెసన్ ప్లాన్‌లను (ప్రతి పాఠశాలకు పంపిణీ చేయబడిన ఒక సెట్) అభివృద్ధి చేసింది, సాధారణంగా ఉపయోగించే రోజువారీ ఉత్పత్తుల ద్వారా ప్రదర్శించబడే శాస్త్రీయ చట్టాలు మరియు సూత్రాల ఆచరణాత్మక అనువర్తనాలపై దృష్టి సారించింది. ఈ ప్రెజెంటేషన్ల స్వభావం కారణంగా, లెసన్ ప్లాన్‌లు విద్యార్థులకు సాధారణ కోర్సు పాఠ్యాంశాల్లో భాగంగా బోధించే సైన్స్ సబ్జెక్టుల పరిజ్ఞానానికి అనుబంధంగా ఉపయోగపడతాయి."లెర్నింగ్ సైన్స్ వయా స్టాండర్డ్స్" అనేది యొక్క చొరవ, ఇది నాణ్యత మరియు ప్రమాణాల భావనల ద్వారా విద్యార్థులలో శాస్త్రీయ జ్ఞానం మరియు అవగాహనను ప్రోత్సహించడం లక్ష్యంగా పెట్టుకుంది. ఇకమీదట, మన దేశ నిర్మాతలకు నాణ్యమైన స్పృహ కల్పించడం.కర్నూలు మరియు నంద్యాల జిల్లాల స్టాండర్డ్స్ క్లబ్‌లను కలిగి ఉన్న పాఠశాలల సైన్స్ ఉపాధ్యాయులకు కర్నూలులో 12 నవంబర్ 2024న త్రిగుణ క్లార్క్స్ హోటల్‌లో శిక్షణా కార్యక్రమాన్ని నిర్వహిస్తోంది.ఈ కార్యక్రమం విద్యార్థులకు తెలిసిన సైన్స్ భావనల పరిజ్ఞానం ద్వారా వారు రోజువారీ జీవితంలో ఉపయోగించే వివిధ ఉత్పత్తుల యొక్క భారతీయ ప్రమాణాలను బోధించేలా ఉపాధ్యాయులకు అవగాహన కల్పించారు. విద్యార్థులు తాము నేర్చుకునే సైన్స్ కాన్సెప్ట్‌లను ఉపయోగించి ప్రమాణాలు ఎలా రూపొందించబడతాయో ఆచరణాత్మకంగా అర్థం చేసుకోవడానికి ఈ కార్యాచరణ సహాయపడుతుంది. డి వివేక్ వర్ధన్ రెడ్డి, సైంటిస్ట్ - సి / డిప్యూటీ డైరెక్టర్, బ్యూరో ఆఫ్ ఇండియన్ స్టాండర్డ్స్.యొక్క ప్రధాన కార్యకలాపాలు, ఉత్పత్తి ధృవీకరణ, ప్రమాణీకరణ, ప్రమాణాల గురించి వివరించారు మార్క్, హాల్‌మార్క్, రిజిస్ట్రేషన్ మార్క్, - కేర్ యాప్ మొదలైన మార్కులు పాఠం యొక్క లావాదేవీలపై అందించబడ్డాయి సైన్స్ టీచర్లకు అభివృద్ధి చేసిన వివిధ ఉత్పత్తుల ప్రణాళికలు.శామ్యూల్ పాల్, జిల్లా విద్యాశాఖ అధికారి, కర్నూలు జిల్లా.మెచ్చుకున్నారు మరియు స్టాండర్డ్స్ క్లబ్ మెంటార్‌లను మరియు సైన్స్ టీచర్లను యాక్టివ్‌గా ఉండాలని ప్రోత్సహించారునాణ్యతను మెరుగుపరచడానికి స్టాండర్డ్స్ క్లబ్ కార్యకలాపాలను నిర్వహించడంలో పాల్గొనడం స్పృహ, మరియు ఉత్పత్తుల యొక్క అభివృద్ధి చెందిన పాఠ్య ప్రణాళికలు విద్యార్థులకు వివరించబడతాయి.కె హనుమంత రావు, కర్నూలు జిల్లా వినోద్ కుమార్, కర్నూలు. ఏస్ రంగమ్మ, జిల్లా సైన్స్ అధికారి, కర్నూలు జిల్లా.

మల్లన్న స్వామి టెంపుల్‌లో విశేషంగా అభిషేకాలు

హైదరాబాదు, నవంబర్ 12 (ఆంధ్రపత్రిక) : కార్తీక శుద్ధ ఏకాదశి సందర్భంగా ప్రాతఃకాలంలో పరమేశ్వరునికి ఉదయం 5 గం.లకు విశేషభిషేకాలు నిర్వహించారు. హైదరాబాదు నగరంలోని నిజాం పేట్ వాటర్ ట్యాంక్ దగ్గర వేంచేసియున్న మల్లన్న స్వామి టెంపుల్ లో విశేషంగా పలువురు భక్తులు అభిషేకాలు నిర్వహించారు. మహిళలు, అయ్యప్ప స్వాములు పాల్గొన్నారు. శ్రీ సుబ్రహ్మణ్యేశ్వర స్వామి వాహనం అయిన నెమలి వాహనానికి ఎంతో విశిష్టత ఉంది, అలాగే మంగళవారం కావడంతో శ్రీ వల్లీ దేవసేన సమేత సుబ్రహ్మణ్యేశ్వర స్వామికి, నాగ దేవతలకు ఘనంగా పూజలు నిర్వహించారు ఆధ్యాత్మిక సేవకులు శ్రీ ఎస్. ఎస్. ఆర్. ఆంజనేయులు మల్లన్న స్వామికి "నెమలి హారతి" సమర్పించారు. భారీగా భక్తులు పాల్గొన్నారు

ధ్యాన శివునికి మహిళల నీరాజనం

పరమేశ్వరుని అనుగ్రహం కోసం మహిళలు శివ స్తోత్రములను ఆలపించారు. ఏనుగుల శ్రీకాంత్ రెడ్డి, ఆధ్యాత్మిక సేవకులు ఎస్.ఎస్.ఆర్. ఆంజనేయులు, రిటైర్డ్ పోలీస్ సూపరింటెండెంట్ శ్రీ గూడూరి సత్యనారాయణ మూర్తి, అర్చక స్వామి శ్రీధరమల్లె గౌతమ్ కుమార్ శర్మ, శంకర మల్లిఖార్జున శర్మ,, వాకాడ శ్రీరామ్ కుమార్, రాయపాటి శివ ప్రసాద్, మహిళలు గుత్తికొండ లక్ష్మి, శ్రీమతి పామర్తి సౌజన్య, శ్రీమతి కలిదిండి పద్మ, శ్రీమతి తులసీ గోవర్ధని, శ్రీమతి నాగరత్నమ్మ గారు తదితరులు పాల్గొన్నారు.

ఉసిరిగ, తులసి మొక్కలకు కళ్యాణం

క్షీర సాగర మథనం జరిగింది ఈరోజే కావటం వల్ల పాలకడలిలో యోగ నిద్ర నుండి మహా విష్ణువు మేల్కొంటారని ఆయనను దర్శించి మంగళ హారతులు ఇచ్చి దేవాది దేవతలు శ్రీ నారాయణుని బృందా వనానికి తీసుకుని వస్తారని చెబుతారు. క్షీరాబ్ది ద్వాదశి రోజున ఉసరి, తులసీ మొక్కలకు పూజ నిర్వహిస్తారు.. ఉసరిగ మొక్క నారాయణుడు, తులసీ మొక్క మహాలక్ష్మీ దేవిగా భావించి ఈ రెండు మొక్కలకు వివాహం జరిపించారు. ఈ పూజ, వివాహ కార్యక్రమం చూసిన, చేసిన పుణ్య ఫలం కలుగుతుందని భక్తుల విశ్వాసం. అందు వల్ల క్షీరాబ్ది ద్వాదశి పూజలు మహిళలు ఘనంగా నిర్వహించారు. శివ కేశవులకు ప్రియమైన ఈ కార్తీక మాసంలో శివలింగాన్ని విష్ణు మూర్తిగా అలంకరణ చేశారు. ఇలా వుండగా మంగళవారం ఉదయం సామూహిక శ్రీ అన్నవరం శ్రీ రమా సహిత శ్రీ సత్యనారాయణ స్వామి వారి వ్రతాలు నిర్వహించారు. ఒకే రోజున శివ కేశవులకు సుబ్రహ్మణ్యేశ్వర స్వామి వారికి అభిషేకం, సామూహిక వ్రతాలు నిర్వహించడంతో నిజాంపేట్ దేవాలయాలలో భక్తుల రద్దీ పెరిగింది. ప్రతి రోజూమాదిరిగా ఆకాశదీపం కార్యక్రమం జరిగింది.

వెంకటగిరిలోని గిరిజన కుగ్రామాలపై దృష్టి సారించిన శ్రీనివాసన్ సర్వీసెస్ ట్రస్ట్ (ఎస్ ఎస్ టి),

70 గ్రామాలలో కమ్యూనిటీ ఆధారిత అభివృద్ధిని చేస్తోంది

వెంకటగిరి, నవంబరు 12 (ఆంధ్రపత్రిక) ; టీవీఎస్ మోటర్ కంపెనీ - సుందరం-క్లేటన్ లిమిటెడ్ యొక్క కార్పొరేట్ సోషల్ రెస్పాన్సిబిలిటీ (సీఎస్ఆర్) విభాగం .శ్రీనివాసన్ సర్వీసెస్ ట్రస్ట్ (ఎస్ ఎస్ టి). దాని 28-సంవత్సరాల గ్రామీణ సాధికారత కార్యక్రమాలు అందించిన ప్రోత్సాహంతో, ఎస్ ఎస్ టి యొక్క విధానం కమ్యూనిటీ భాగస్వామ్యాన్ని మరియు అనుసంధానితను నొక్కిచెప్పడంతో పాటుగా స్థిరమైన అభివృద్ధి కోసం స్థానిక సమాజం సాధికారత తీసుకునేలా ప్రోత్సహిస్తుంది.2011 నుండి, ఎస్ ఎస్ టి వెంకటగిరిలోని 70 గ్రామాలతో సన్నిహితంగా పనిచేస్తోంది. సామాజిక-ఆర్థిక పరిస్థితులను మెరుగుపరచడం మరియు అవసరమైన మౌలిక సదుపాయాలను అభివృద్ధి చేయటం లక్ష్యంగా ప్రభావవంతమైన కార్యక్రమాలను అమలు చేస్తోంది. ఎస్ ఎస్ టి యొక్క సమగ్ర నమూనాలు ఆరోగ్య సంరక్షణ, విద్య, వ్యవసాయం, నీటి సంరక్షణ మరియు పారిశుధ్యం అవసరాలను తీర్చటంతో పాటుగా సానుకూల మార్పును తీసుకురావడానికి ప్రభుత్వం మరియు స్థానిక వాటాదారులతో భాగస్వామ్యం చేసుకుంటుంది. వెంకటగిరిలో ప్రభుత్వ అంగన్వాడీలు, పాఠశాలలు. ఆరోగ్య కేంద్రాలు మరియు పశువైద్యశాలలతో సహా 90కి పైగా ప్రభుత్వ మౌలిక సదుపాయాలను రూ.2 కోట్ల కంటే ఎక్కువ పెట్టుబడితో ఎస్ ఎస్ టి పునరుద్ధరించింది. వ్యవసాయం మరియు పశు పోషణ అవసరాలు తీర్చటంతో పాటుగా, సంవత్సరానికి 200 పైగా అవగాహన కార్యక్రమాలను నిర్వహించడానికి ప్రభుత్వ శాఖలతో ఎస్ ఎస్ టి కలిసి పనిచేస్తుంది. తద్వారా 3,000ం రైతులు ప్రయోజనం పొందుతున్నారు. సాధారణ పశువైద్య శిబిరాలను నిర్వహించటం ద్వారా 15,000 జంతువులకు ప్రయోజనం చేకూరుస్తుంది. అదనంగా, ఎస్ ఎస్ టి మెరుగైన కమ్యూనిటీ ఆరోగ్య సంరక్షణ అవసరాల కోసం ఆరోగ్య కేంద్రాలను పునరుద్ధరించడంతో పాటు 2023-24లో దాదాపు 2,000 మంది వ్యక్తుల కోసం 90ం దంత మరియు కంటి శిబిరాలను నిర్వహించింది. నీటి శుద్ధీకరణ వ్యవస్థను అందుబాటులోకి తీసుకురావటం ద్వారా గిరిజన కుగ్రామాలకు కూడా ఎస్ ఎస్ టి మద్దతు ఇచ్చింది. ఇది స్వచ్ఛమైన త్రాగునీటికి ప్రాప్యతను అందిస్తుంది.అదనంగా, కైవల్య మరియు గొడ్డేరు నదులలో వ్యర్థాలు, గుర్రపు డెక్క వంటి వాటిని క్రమం తప్పకుండా తొలగించటం ద్వారా నీటి ప్రవాహం సరిగా నిర్వహించబడుతుంది. ఇది స్థానిక పర్యావరణ వ్యవస్థకు ప్రయోజనం చేకూరుస్తుంది. బొప్పాపురం, ఏపిటిఎఫ్ కాలనీ మరియు టీచర్ కాలనీ వంటి కీలక ప్రాంతాలలో భూగర్భ డ్రైనేజీ వ్యవస్థను కూడా ఎస్ ఎస్ టి అభివృద్ధి చేసింది. పరిశుభ్రమైన, ఆరోగ్యకరమైన వాతావరణాన్ని పెంపొందించింది. సామాజిక కార్యక్రమాలలో 500 కుటుంబాలకు ప్రభుత్వ ప్రయోజనాలను అందించడం కూడా ఉంది. వెంకటగిరి మండలంలో రానున్న మూడేళ్లపాటు గిరిజన తండాల అభివృద్ధిపై ఎస్ఎస్ఈ దృష్టి సారిస్తోంది.ఎస్ ఎస్ టి యొక్క కార్యకలాపాలను గురించి, శ్రీనివాసన్ సర్వీసెస్ ట్రస్ట్ చైర్మన్ శ్రీ స్వరణ్ సింగ్ ఐఏఎస్ (ఆర్) మాట్లాడుతూ, "వెంకటగిరి మండలంలో మా కార్యక్రమాలు అర్థవంతమైన అభివృద్ధిని కలుపుకొని మరియు సమాజ ఆధారితమైనవనే మా నమ్మకాన్ని నొక్కి చెబుతున్నాయి. సాధికారత పొందిన వ్యక్తులు తమకు తాము ఉజ్వల భవిష్యత్తును సృష్టించుకోవడంతో పాటుగా గ్రామీణ సంఘాలు స్వతంత్రంగా అభివృద్ధి చెందే భవిష్యత్తును సైతం మేము ఊహించాము. వెంకటగిరిని సుస్థిర గ్రామీణాభివృద్ధికి నమూనా గా మార్చడమే మా లక్ష్యం.." అని అన్నారు.మొక్కలపాడు గ్రామంలోని అంగన్వాడీ కేర్కర్ శ్రీమతి శివకుమారి విషయంలో చూసినట్లుగా, ఎస్ ఎస్ టి జోక్యం చెప్పుకోదగ్గ మార్గాల్లో జీవితాలను తాకింది. ఆమె మాట్లాడుతూ, "ఎస్ ఎస్ టి సహాయానికి ముందు. మా అంగన్వాడీ కేవలం అడవి పొదలు మరియు పాములతో నిండి ఉండేది. ఇప్పుడు. ఇది టైల్డ్ మార్గం, వంటగది మరియు తోటతో సురక్షితమైన, స్వాగతించే ప్రదేశంగా మారింది ప్రతిరోజూ ఇక్కడ పిల్లలను స్వాగతించడం నాకు గర్వంగా అనిపిస్తుంది. ఈ పరివర్తన హాజరును పెంచడమే కాకుండా సంఘంలో నమ్మకాన్ని కలిగించి. తరువాతి తరానికి ఉజ్వల భవిష్యత్తును అందిస్తుంది.." అని అన్నారు.ఖచ్చితమైన రీతిలో వరి నాటడానికి డ్రమ్ సీడర్ల వాడకం వంటి స్థిరమైన వ్యవసాయ పద్ధతులను చేర్చడం ద్వారా, ఎస్ ఎస్ టి స్థానిక రైతులకు కూలీ ఖర్చులను తగ్గించింది మరియు దిగుబడిని మెరుగుపరిచింది. వ్యవసాయాన్ని మరింత సమర్థవంతంగా మరియు తక్కువ వనరులతో కూడుకున్నదిగా చేస్తుంది. పాత్రపల్లికి చెందిన రైతు రాధాకృష్ణమాట్లాడుతూ. "డ్రమ్ సీడర్ మాకు వేల రూపాయల ఖర్చులను ఆదా చేసింది మరియు మా దిగుబడిని 10% పెంచింది.గతంలో వ్యవసాయం ఎన్నడూ ఇంత ఎక్కువ లాభదాయకంగా భావించలేదు.." అని అన్నారు.స్థానిక ప్రభుత్వ సంస్థల భాగస్వామ్యంతో, ఎస్ఎస్టి వెంకటగిరిని గ్రామీణాభివృద్ధిలో నమూనాగా మార్చింది. ఎస్ ఎస్టి తన ప్రయాణాన్ని కొనసాగిస్తున్నందున, స్థానిక కమ్యూనిటీలనమూనాగా సాధికారత కల్పించడంపై దృష్టి.

ఆంధ్రప్రదేశ్ కాకతీయ సేవా సమాఖ్య సమావేశం

మంగళగిరి నవంబర్ 12 (ఆంధ్రపత్రిక) : చెప్పేదొకటి చేసేదొకటిగా కాకుండా నిజాయితీగా మనకు చేతనైనంత వరకు సమాజానికి సేవ చేసి చూపిస్తామని ఆంధ్రప్రదేశ్ కాకతీయ సేవా సమాఖ్య ఏపికెఎస్ఎస్ నూతన అధ్యక్షులు వెలగపూడి గోపాలకృష్ణ ప్రసాద్ అన్నారు. మంగళవారం స్తానిక రాయల్ బ్యాంకట్ హాలు లో జరిగిన రాష్ట్ర సమాఖ్య సర్వసభ్య సమావేశంలో నూతన పాలకవర్గ అధ్యక్షులుగా ఎంపికైన తదుపరి గోపాలకృష్ణ ప్రసాద్ మాట్లాడుతూ ఎంత మంచి చేసినా అసూయతో రాళ్లు వేసే వాళ్ళు ఎప్పుడు వేస్తూ ఉంటారని అన్నారు కుక్కలు మొరిగాయని అనుకొని నిజాయితీగా ధైర్యంగా ముందుకు అడిగేయాలే గాని ఏ పరిస్థితులలో కూడా బ్యాలెన్స్ తప్పి మాట్లాడకూడదు అని అన్నారు. మనం చేసేది మంచిగా సమాజాభివృద్ధికి తోడ్పడాలని అలాగే ఇతర కులాలతో కలిసి మెలిసి వారి అభివృద్ధికి కూడా మనకు చేతనైనంత సహాయం చేయాలని అన్నారు. మన వాళ్ళ విషయంలో న్యాయబద్ధంగా ధర్మబద్ధంగా అన్యాయం జరిగిన సందర్భం ఏదైనా తన దృష్టికి తీసుకొస్తే ముఖ్యమంత్రి చంద్రబాబుతో మాట్లాడి పరిష్కరిద్దామని, సంఘ సభ్యులందరి సహకారంతో తనకున్న పరిచయాలన్నీ ఉపయోగించి సంస్థకు శాశ్వత భవనం ఏర్పాటుకు కృషి చేస్తానని మీరు పెట్టిన ఈ బాధ్యత సరిపడా పని దొరికిందని భావిస్తున్నానని గోపాలక్రిష్ణ అన్నారు.ప్రధాన కార్యదర్శి బెజవాడ వెంకట్రావు మాట్లాడుతూ ఇప్పటివరకు మనవాళ్ళు ఉన్న ఎక్కువ ప్రాంతాలకు వెళ్లి సంఘాల ఏర్పాటుకు కృషి చేశామని, ఆయా సంఘాలను సేవా కార్యక్రమాలు చేసే విధంగా ప్రోత్సహిస్తున్నామని చెప్పారు. రాష్ట్ర వ్యాప్తంగా ప్రతి జిల్లా నుంచి యావరేజ్ గా ముగ్గురికి తగ్గకుండా 39 మందితో అన్ని ప్రాంతాల నుంచి కమిటీలోకి తీసుకుంటున్నామని ప్రతి ఒక్కరూ బాధ్యతగా రాష్ట్ర సమాఖ్య అభివృద్ధికి శక్తి మేరకు కృషి చేయాలని ప్రధాన కార్యదర్శిగా ఏకగ్రీవంగా ఎన్నుకున్నందుకు వెంకట్రావు కృతజ్ఞతలు తెలియజేశారు. దూదిపల్లి వెంకటరమణ నంద్యాల, నన్నపనేని నాగేశ్వరరావు విజయవాడ మరియు కాటూరి వివి ప్రసాద్ కాకినాడ ఎన్నికల పరిశీలకులుగా ముగ్గురు కలిసి కొత్త కమిటీకి అధ్యక్ష ప్రధాన కార్యదర్శులను సమావేశానికి హాజరైన సభ్యులందరి ఆమోదంతో ఏకగ్రీవంగా ఎంపిక చేశారు. ఆ తదుపరి ఈ క్రింది సభ్యులతో పూర్తిస్థాయి కమిటీని ఏకగ్రీవంగా ఎన్నుకున్నారు.గౌరవ అధ్యక్ష్యులుగా రామినేని కృష్ణమూర్తి నాయుడు (తిరుపతి), వర్కింగ్ ప్రెసిడెంట్ గా మురకొండ బోసుబాబు (ఇంకొల్లు), వైస్ ప్రెసిడెంట్లుగా కొంకా ఉమాపతి నాయుడు (అధోని), చిగురుపాటి నాగరాజు (విజయవాడ), వీరమాచినేని ప్రభాకరావు (ఏలూరు), పులివర్తి మాల్యాద్రి నాయుడు (నెల్లూరు), ముత్తవరపు సురేష్ బాబు (ఎడ్లపాడు), ప్రధాన కార్యదర్శిగా బెజవాడ వెంకట్రావు ఒంగోలు), కార్యదర్శులుగా వెలగా కోటేశ్వరరావు (యర్రగొండపాలెం), తమ్మినేని రమేష్ (గుంతకల్లు), కర్నాటి శ్రీనివాస చక్రవర్తి (విస్సన్నపేట), మేడసాని చెన్నకేశవ దుర్గాప్రసాద్ (కర్నూలు), రెడ్డి విజయశ్రీ వెంకటేశ్వరరావు (శ్రీకాకుళం), పిన్నమనేని వెంకటేశ్వరరావు (విశాఖపట్నం), సంయుక్త కార్యదర్శులుగా పర్చూరి శ్రీనివాసరావు (ఆళ్లగడ్డ), తరిగోపుల లక్ష్మీనారాయణ (రాజంపేట), వేలిచేటి జ్యోతిప్రసాద్ (విజయనగరం), కోశాధికారిగా కొర్రపాటి అయోధ్య రామారావు (తాడేపల్లి గూడెం) లను ఎంపిక చేసారు.అలాగే ఎగ్జిక్యూటివ్ కమిటీ సభ్యులు గా బూరుగపల్లి వెంగళరావు (తాడేపల్లి గూడెం), మేదరమెట్ల రాజేష్(రాజాం), వసంత కృష్ణ (విశాఖపట్నం)లు ఎంపిక అయ్యారు. ఇంకా రాష్ట్ర కార్యదర్శులుగా వ్యవసాయ విభాగానికి మాలెంపాటి కృష్ణారావు (ఒంగోలు), మెడికల్ - హెల్త్ విభాగానికి కాటూరి వి.వి.ప్రసాద్ (కాకినాడ), మీడియా విభాగానికి దండా గోపి (చిలకలూరిపేట), లీగల్ విభాగానికి నల్లమోతు రామకోటేశ్వరరావు (వినుకొండ), ఎంప్లాయిస్ విభాగానికి ధూదిపల్లి వెంకటరమణ (నంద్యాల), ఎన్నారై - సోషల్ మీడియా విభాగానికి గడ్డం సతీష్ కుమార్ (పర్చూరు), మహిళా విభాగానికి శ్రీమతి కనుమూరి రాజ్యలక్ష్మి (నరసరావుపేట) లను ఏక గ్రీవముగాఎంపిక చేసారు. కార్యదర్శి శ్రీ వెలగా కోటేశ్వరరావు వందన సమర్పణతో కార్యక్రమము ముగిసింది.

నిరుద్యోగ యువతకు
ఉద్యోగ అవకాశాలు

విజయవాడ, నవంబరు 12 (ఆంధ్రపత్రిక) ; ఆంధ్రప్రదేశ్ రాష్ట్ర నైపుణ్యాభివృద్ధి సంస్థ, జిల్లా ఉపాధి కల్పన శాఖ, డి ఆర్ డి ఎ - సీడాప్ సంయుక్త అద్వర్యంలో, జిల్లాలోని నిరుద్యోగ యువతకు ఉద్యోగ అవకాశాలు కల్పించుటకు గాను ది.14.11.2024 గురువారం నాడు విజయవాడ లోని "నేషనల్ అకాడమీ ఆఫ్ కన్స్ట్రక్షన్ శిక్షణా కేంద్రం, సాంఘిక సంక్షేమ బాలుర హాస్టల్, ఖబేలా భవనం వెనుక వైపు, రోటరీ నగర్, విద్యాధరపురం, విజయవాడ, ఎన్టీఆర్ జిల్లా" నందు "జాబ్ మేళా" నిర్వహించనున్నట్లు జిల్లా ఉపాధి కల్పన అధికారి డి.విక్టర్ బాబుమరియు జిల్లా నైపుణ్యాభివృద్ధి అధికారి ఎస్.శ్రీనివాసరావు సంయుక్తంగా తెలియజేసారు.ఈ జాబ్ మేళాలో, సంస్థ, ఇన్నోసోర్స్ సర్వీసెస్ ప్రైవేట్ లిమిటెడ్ (కార్డ్స్), అపోలో ఫార్మసీస్ లిమిటెడ్, పేమెంట్స్ ప్రైవేట్ లిమిటెడ్ మరియు వంటి ప్రముఖ కంపెనీల వారు పాల్గొంటున్నారని తెలిపారు. ఈ కంపెనీ లలో గల ఉద్యోగాలకు టెన్త్, ఇంటర్, డిగ్రీ మరియు పోస్ట్ గ్రాడ్యుయేషన్ పూర్తిచేసిన 18 నుండి 60 సంవత్సరాల లోపు వారు అర్హులని, ఎంపిక అయిన వారికి నెలకు సుమారు రూ.12,000/- నుండి రూ.40,000/- ల వరకు వేతనముతో పాటు ఇతర సౌకర్యాలతో కూడిన ఉద్యోగ అవకాశాలు కలవని, నవంబర్ 14 న నిర్వహించబోయే ఈ జాబ్ మేళాలకు హాజరయిన అభ్యర్థులకు ఇంటర్వ్యూలు నిర్వహించడం ద్వారా సదరు ఉద్యోగాలకు ఎంపిక చేయనున్నట్లు సంస్థ జిల్లా నైపుణ్యాభివృద్ధి అధికారి ఎస్. శ్రీనివాసరావు గారు తెలిపారు.ఆసక్తి మరియు తగిన అర్హతలు గల అభ్యర్థులు ముందుగా https:tinyurl.comjobmela-naipunyam లింక్ నందు తమ పూర్తి వివరాలతో రిజిస్టర్ అయ్యి, సదరు జాబ్ మేళాకు రెజ్యూమె లతో లేదా బయోడేటా ఫోరమ్ లతో పాటు ఆధార్ మరియు సర్టిఫికెట్ల జిరాక్సు కాపీలతో రావాలని, మరిన్ని వివరాలకు 9700025833 నంబర్ను సంప్రదించాలని తెలిపారు.

ప్రోటీన్ రైస్ ఉత్పత్తిని పెంచేలా చూడాలి

గుంతల రహిత రహదారుల నిర్మాణం కొరకు రూ.17.32 కోట్ల నిధులు ....
ధాన్యం సేకరణలో ఇతరుల జోక్యం ఉంటే సహించేది లేదు...
సమావేశంలో జిల్లా కలెక్టర్ మురళి...

బాపట్ల నవంబర్ 12 (ఆంధ్రపత్రిక) : బాపట్ల జిల్లాలో పంటల సాగు, ఉత్పత్తుల విస్తీర్ణం, ఆదాయం మరింత పెరగాలని జిల్లా కలెక్టర్ జె వెంకట మురళి తెలిపారు. అన్ని జిల్లాల కలెక్టర్లతో రాష్ట్ర ముఖ్యమంత్రి సమీక్షించిన అంశాల పురోగతిపై వివిధ శాఖల జిల్లా అధికారులతో కలెక్టర్ మంగళవారం స్థానిక కలెక్టరేట్ లో సమావేశమయ్యారు. ప్రకృతి వ్యవసాయం బాపట్ల జిల్లాలో మరింత విస్తరింప చేయాలని జిల్లా కలెక్టర్ చెప్పారు. ప్రకృతి వ్యవసాయంపై రైతులు మక్కువ చూపేలా అవగాహన కల్పించాలన్నారు. తద్వారా రైతులకు, ప్రజలకు కలిగే ప్రయోజనాలను వివరించాలన్నారు. ప్రోటీన్ రైస్ ఉత్పత్తిని పెంచేలా చూడాలన్నారు. చిరుధాన్యాల సాగు ప్రతి మండలంలో ప్రారంభమయ్యేలా వ్యవసాయాధికారులు అవగాహన కార్యక్రమాలు నిర్వహించాలన్నారు. రైతులు పండించిన పంటలకు మంచి ధరలు లభించేలా ఆన్ లైన్ మార్కెటింగ్ విధానం అందుబాటులోకి తీసుకురావాలన్నారు. ధాన్యం సేకరణలో ఇతరుల జోక్యం ఉంటే సహించేది లేదని హెచ్చరించారు. ఆవులు, గేదెల ఉత్పత్తికి అవసరమైన ప్రణాళికలు రూపొందించుకొని జిల్లాలో పశు సంపద పెరుగుదలకు పశు వైద్యులు కృషి చేయాలన్నారు. కల్తీ పాల విక్రయాలను అరికట్టాలన్నారు. పాలు రవాణా చేసే ప్రాంతాలలో ఆకస్మిక తనిఖీలతో నమూనాలు సేకరించి పరీక్షలు చేయాలన్నారు. పండ్ల తోటల విస్తీర్ణం పెంచాలని జామ, అరటి తోటలు, డ్రాగన్ ఫ్రూట్స్ పెంపకం వృద్ధి చేయాలన్నారు. సూక్ష్మ సేద్యంపై రైతులకు అవగాహన కల్పించాలన్నారు. సముద్ర తీరం వెంబడి పెరిగే మొక్కలను ఎంపిక చేసి ఉపాధి హామీ పథకం అనుసంధానం ద్వారా నాటాలని జిల్లా కలెక్టర్ వెంకట మురళి చెప్పారు. బాపట్ల జిల్లా తీర ప్రాంతంలో ఈ ప్రక్రియ 15 రోజుల్లో పూర్తి చేయాలన్నారు. ఈ కార్యక్రమాలలో ప్రజా ప్రతినిధులను భాగస్వామ్యం చేయాలన్నారు. పరిశ్రమల స్థాపనకు ఔత్సాహికులను ప్రోత్సహించాలన్నారు. ప్రభుత్వ కార్యాలయాలన్నింటిలో సౌర విద్యుత్ వినియోగించేలా చూడాలన్నారు. విరివిగా సోలార్ యూనిట్లను మంజూరు చేయాలన్నారు. గుంతల రహిత రహదారుల నిర్మాణం కొరకు రూ.17.32 కోట్ల నిధులను ప్రభుత్వం విడుదల చేసిందన్నారు. జిల్లాలో 337 కిలోమీటర్ల మేర 67 రహదారుల మరమ్మతు పనులు చేపట్టిందన్నారు. విద్యాశాఖ, సర్వ శిక్ష అభియాన్ ఆధ్వర్యంలో నడిచే పాఠశాలలు, రెసిడెన్షియల్ పాఠశాలలన్నింటిలో సమస్యలన్నీ పరిష్కరిస్తామన్నారు. భావి భారత పౌరులు కానున్న విద్యార్థులకు అసౌకర్యాలు లేకుండా తాగునీరు, మరుగుదొడ్లు నీటి వనరులు పక్కాగా ఉండేలా పర్యవేక్షించాలన్నారు. వసతి గృహాలలో మరమ్మత్తులకు చర్యలు తీసుకుంటామన్నారు. ప్రతి ప్రభుత్వ సంక్షేమ వసతిగృహాన్ని సచివాలయాలకు అనుసంధానిస్తామన్నారు. ప్రైవేట్, కార్పొరేట్ వైద్యశాలలకు దీటుగా ప్రభుత్వ వైద్యశాలలను నడపడానికి అధికారులు చర్యలు తీసుకోవాలని కలెక్టర్ చెప్పారు. "క్యాన్సర్ నివారణపై రూపొందించిన ప్రచార గోడ పత్రాలను కలెక్టర్ విడుదల చేశారు". ముఖ్యంగా అంబులెన్స్ సేవలు ప్రజలకు అందుబాటులో ఉంచాలన్నారు. వైద్యశాలల్లో పారిశుధ్య కార్యక్రమాలు నిర్వహించాలన్నారు. ముఖ్యంగా తాగునీరు, మరుగుదొడ్ల సౌకర్యం మెరుగుపరచాలన్నారు. ప్రజలు ఆరోగ్యంగా ఉండేలా చర్యలు తీసుకోవాలన్నారు. యువతిలో రక్తహీనత నివారించాలన్నారు. ఆరోగ్యకరమైన సమాజ నిర్మాణానికి కౌమార దశ బాలికలకు పరీక్షల నిర్వహించాలన్నారు. సీజనల్ వ్యాధులు వ్యాప్తి చెందకుండా అరికట్టాలన్నారు. ఈ సమావేశంలో జిల్లా సంయుక్త కలెక్టర్ ప్రఖర్ జైన్, జిల్లా రెవెన్యూ అధికారి జి గంగాధర్ గౌడ్, అన్ని శాఖల జిల్లా అధికారులు, తదితరులు పాల్గొన్నారు.

విద్యాసంస్థల్లో ఆపార్‌ను వేగంగా పూర్తి చేయాలి
కమిషనర్ పులి శ్రీనివాసులు

కార్పొరేషన్ నవంబర్ 12 (ఆంధ్రపత్రిక) : నగరంలో విద్యా సంస్థల్లో ఆటోమేటెడ్ పర్మినెంట్ అకడమిక్ అకౌంట్ రిజిస్ట్రీని వేగంగా పూర్తి చేయాలని, ప్రధానంగా ఇంటర్మీడియట్ విద్య సంస్థలు అపార్ రిజిస్ట్రేషన్ పై ప్రత్యేక దృష్టి సారించాలని నగరపాలక సంస్థ కమిషనర్ పులి శ్రీనివాసులు స్పష్టం చేశారు. మంగళవారం నగరపాలక సంస్థ కౌన్సిల్ సమావేశ మందిరంలో ఆర్.ఐ.ఓ. ఎంఈఓలు, గుంటూరు నగరంలోని ప్రైవేట్ ఇంటర్మీడియట్ విద్యా సంస్థల ప్రతినిధులతో అపార్ రిజిస్ట్రేషన్ పై సమీక్షా సమావేశం నిర్వహించారు. ఈ సందర్భంగా కమిషనర్ మాట్లాడుతూ కేంద్ర ప్రభుత్వ మార్గదర్శకాల మేరకు 1 నుండి 12వ తరగతి వరకు ప్రతి విద్యార్థి అపార్ నమోదు తప్పనిసరి అని అన్నారు. ప్రతి విద్యార్థి యుడైస్, ఆధార్ నంబర్ల ద్వారా అపార్ రిజిస్టేషన్ చేయడం జరుగుతుందని, ఇందులో గుంటూరు నగరంలో 1 నుండి 5వ తరగతి వరకు విద్యా సంస్థల్లో విధ్యార్థుల వివరాలు అపార్ లో షుమారు 70 శాతం నమోదు చేశారన్నారు. కాని ఇంటర్మీడియట్ విద్యా సంస్థల్లో కేవలం 29 శాతం మాత్రమె పూర్తి చేశారన్నారు. జిల్లా కలెక్టర్ ఆదేశాల మేరకు అపార్ రిజిస్ట్రేషన్ వేగవంతం చేయడానికి ఆయా విద్యా సంస్థలు ప్రత్యేకంగా సిబ్బంది ఏర్పాటు చేసుకోవాలన్నారు. అపార్ నమోదులో ఏ సమస్య ఎదురైనా ఆయా డిపార్ట్మెంట్ అధికారుల దృష్టికి తీసుకురావాలని తెలిపారు. ఆర్ఐఓ అపార్ నమోదు పై రోజు వారి నివేదిక ఇవ్వాలని ఆదేశించారు.సమావేశంలో డిప్యూటీ కమిషనర్ డి.శ్రీనివాసరావు, ఆర్ఐఓ జుబేర్, ఎంఈఓలు అబ్దుల్ ఖుద్దూస్, రమణయ్య, జ్యోతి కిరణ్, నాగేంద్రమ్మ తదితరులు పాల్గొన్నారు.

ఎన్ పి డి యాప్ నందు సర్వే - కలక్టర్ మురళి

బాపట్ల నవంబర్ 12 (ఆంధ్రపత్రిక) : నవంబర్ 14వ తేదీ నుండి వైద్య ఆరోగ్య శాఖ ఆధ్వర్యంలో ఎన్ పి డి యాప్ నందు సర్వే నిర్వహించాలని జిల్లా కలక్టర్ మురళి పేర్కొన్నారు .మంగళవారం ఆయన నిర్వహించిన సమావేశంలో జిల్లాలోని అధికారులతో మాట్లాడుతూ ప్రతి కుటుంబంలోని 18 సంవత్సరములు దాటిన అందరికీ ఎన్ సి డి ప్రోగ్రాం క్రింద గతంలో నిర్వహించిన దయాబెటిస్, హైపర్ టెన్షన్ సర్వే తో పాటుగా క్రొత్తగా కామన్ క్యాన్సర్లు అయిన నోటి క్యాన్సరు, రొమ్ము క్యాన్సరు, సర్వైకల్ క్యాన్సరు పై 3.0 ఎన్ పి డి యాప్ నందు సర్వే చేయుటకు పోస్టర్ ఆవిష్కరణ ఈరోజు బాపట్ల జిల్లా కలెక్టర్ మరియు మేజిస్ట్రేట్ ,వెంకట్ మురళి చేశారు ఈ కార్యక్రమంలో జిల్లా జాయింట్ కలెక్టర్ శ్రీ ప్రఖర్ జైన్ గారు, జిల్లా వైద్య మరియు ఆరోగ్య శాఖ అధికారి డాక్టర్ ఎస్. విజయమ్మ గారు, జిల్లా ఆసుపత్రుల సమన్వయకర్త డాక్టర్. శేషు కుమార్ గారు .జిల్లా ఇమ్యునైజేషన్ అధికారి డాక్టర్ టి. వెంకటేశ్వర్లు గారు మరియు జిల్లా అధికారులు పాల్గొన్నారు..

అధిక కూలీలతో ప్రయాణిస్తున్న
వాహనాలను గుర్తించరా ?

రాజుపాలెం, నవంబర్ 12 (ఆంధ్రపత్రిక): మండలంలోని పలు గ్రామాలకు వెళ్లే వ్యవసాయ కూలీలు పరిమితికి మించి అధిక కూలీలతో ప్రయాణిస్తున్న వాహనాలను అధికారులు గుర్తించరా అని ప్రజలు ప్రశ్నిస్తున్నారు. రాజుపాలెం గ్రామం నుండి బ్రాహ్మణపల్లి, ఎగువ గ్రామానికి వెళ్లే కూలీలు ట్రాక్టర్,ఆటోలు, టాటా ఏసీలు పలు వాహనాల్లో ప్రమాదం అంచున నిత్యం ప్రయాణిస్తూ ఉన్నారు. రాజుపాలెం రైల్వే గేటు నెంబర్ 52 వద్ద పంట కాలువ మలుపు వద్ద అనేక ప్రమాదాలు చోటు చేసుకున్న ఘటనలు ఎన్నో జరిగాయి. స్థానిక పోలీస్ స్టేషన్ రహదారి నుండి రోజు పదుల సంఖ్యలో వాహనాలు వెళుతున్నప్పటికీ అధికారులు పట్టించుకోవడంలేదని ప్రజలు తెలుపుతున్నారు. ఇప్పటికైనా కూలీలు ప్రమాదాల బారిన పడకుండా అధికారులు వాహనాలు తనిఖీలు నిర్వహించి చర్యలు తీసుకోవాలని ప్రజల కోరుతున్నారు.

దొంగతనం కేసులో ముద్దాయిల అరెస్టు

తెనాలి నవంబర్ 12 (ఆంధ్రపత్రిక):చెత్త ఏరుకునేటట్లుగా నటిస్తూ తాళం వేసి ఉన్న ఇంటిని గమనించి దొంగతనాలు చేస్తున్న దొంగలను అదుపులోకి తీసుకున్నట్టు తెనాలి ఒకటో పట్టణ సీఐ వి మల్లికార్జున రావు తెలిపారు. మంగళవారం ఆయన కేసు వివరాలను విలేకరులకు వివరిస్తూ ఈనెల 7వ తేదీన మధ్యాహ్నం సుమారు 12 గంటల సమయంలో పట్టణంలోని రామలింగేశ్వరపేట తోట వారి వీధి ఒకటిలో ఒక ఇంటికి తాళం వేసి ఉండటాన్ని గమనించి బాపట్ల జిల్లా చెరుకుపల్లి మండలం గుల్లపల్లి బోర్లమ్మ డొంక కు చెందిన శీలం రోశమ్మ, శీలం మహంకాలమ్మలు సదరు ఇంటి ప్రహరీ గోడ దూకి ఆవరణలోకి వెళ్లి ఇంటి ముందు తలుపుకు ఉన్న తాళమును రాడ్డుతో పగలగొట్టి ఇంటిలోకి వెళ్లి హాలులో ఉన్న ఇనుప ట్రంకు పెట్టె తాళం పగలగొట్టి అందులో ఉన్న వెండి వస్తువులు తీసుకొని వెంటనే బెడ్ రూమ్ లో అలమరలో మిగిలిన వస్తువుల కోసం వెతక సాగారు. అక్కడ ఇనుప బీరువా తాళం దొరకగా దానితో బీరువా తెరిచి అందులో ఉన్న రెండు బంగారు చైన్లు దొంగిలించి ఎవరికి అనుమానం రాకుండా కాగితాలు ఏరుకునే సంచుల్లో వేసుకొని వెళ్లిపోయినట్లు ముద్దాయిలు స్వచ్ఛందంగా ఒప్పుకోవడం జరిగిందని ఆయన అన్నారు.జరిగిన దొంగతనంపై ఒకటవ టౌన్ పోలీస్ స్టేషన్లో బాధితులు విష్ణు భట్ల మల్లికార్జున శర్మ ఇచ్చిన ఫిర్యాదు మేరకు కేసు నమోదు చేయబడింది. గుంటూరు జిల్లా ఎస్పీ ఆదేశాల మేరకు తెనాలి డిఎస్పి గారి సూచనలతో పట్టణ ఒకటవ టౌన్ సిఐ మల్లికార్జున రావు ఆధ్వర్యంలో ఎస్సై వై సుబ్బయ్య సిబ్బంది కేసులోని ముద్దాయిలను దొంగతనం జరిగిన నాలుగు రోజుల్లోనే గుర్తించి అరెస్టు చేయడంతో ఉన్నతాధికారులు వారిని అభినందించారు. ముద్దాయిలను కోర్టులో హాజరపరచగా వారికి రిమాండ్ విధించినట్లు తెలిపారు.

వన్నాయపాలెం, పాపాయపాలెం గ్రామంలో
పొలం పిలుస్తుంది

బెల్లంకొండ నవంబర్ 12 (ఆంధ్రపత్రిక) : బెల్లంకొండ మండలం పాపాయ పాలెం మరియు వన్నాయపాలెం గ్రామాలలో పొలం పిలుస్తోంది కార్యక్రమం నిర్వహించడమైనది ఈ కార్యక్రమంలో వరి మరియు కంది పంట పొలాలను సందర్శించడమైనది. వరిలో పాము పొడ తెగులు ఆశించినట్లుగా గమనించి నివారణకు గాను వాలిడామైసిన్ 400 మి. లీ లేదా హెక్సా కోనజోల్ 400 మి. లీ లేదా ప్రోఫీకోనజోల్ 200 మి. లీ ఒక ఎకరాకు చొప్పున మొదలు భాగాలకు తడిసేలా పిచికారి చేయవలసిందిగా సూచించడం అయినది.వరి లో మొవ్వ పురుగు వలన తెల్లకంకులు మరియు ఆకు చుట్టు పురుగు ఆశించి పత్ర హరితం గోకి తినటం వలన ఆకులు తెల్లగా మారుచున్నవి ఈ రెండు పురుగుల నివారణకు కార్టాఫ్ హైడ్రోక్లోరైడ్ 400 గ్రాములు ఎకరాకు చొప్పున పిచికారి చేసుకోవాలని సూచించడమైనది. కంది పైరులో మారుక ఆకు చుట్టు పురుగు ఆశించి ఆకు చుట్టి పత్రహరితం గోకి తింటుంది నివారణ కు గాను వేప నూనె 1500 పి పి ఎం ఎకరాకు 600 మి లీ లేదా క్లోరంత్రానిలిప్రోలు 60 మి. లీ ఒక ఎకరాకు చొప్పున పిచికారి చేసుకోవాల్సిందిగా వ్యవసాయ అధికారి వారు సూచించడం అయినది. రబి పంటలు ఎంపిక చేసుకునేటపుడు నీటి వసతిని బట్టి పంటలు మినుములు, పెసర, నువ్వు లు మరియు స్థానికంగా అనుకూలత గల రకాలు ఎంపిక చేసుకోవాలని సూచించడం అయినది. ఈ కార్యక్రమంలో వ్యవసాయ అధికారి డి కృష్ణయ్య, గ్రామ ఉద్యాన సహాయకులు మాటూరి వంశీ, మణికంఠ ఆయాగ్రామ రైతు సోదరులు పాల్గొన్నారు.

నేడు ఉపకార వేతనాలు పంపిణీ

గుంటూరు నవంబర్ 12 (ఆంధ్రపత్రిక) : ప్రతిస్పందన ఎడ్యుకేషనల్ - వెల్ఫేర్ సొసైటీ - చర్ల వారి 17 వ వార్షికోత్సవం సందర్భంగా బుధవారం "కృష్ణదేవరాయ ఎయిడ్ ఫర్ పూర్ అండ్ అండర్ ప్రివిలేజ్డ్ - గుంటూరు" మరియు "ప్రతిస్పందన ఎడ్యుకేషనల్ -వెల్ఫేర్ సొసైటీ - చర్ల " వారి సంయుక్త ఆధ్వర్యంలో చదువులో అత్యుత్తమ ప్రతిభ కనబరిచిన 200 మంది షెడ్యూల్డ్ తెగలకు చెందిన విద్యార్థులకు ఏడు లక్షల రూపాయలు ఉపకార వేతనాలు గా పంపిణీ చేయనున్నారు. ఇందులో మూడు లక్షల ఇరవై ఐదు వేల రూపాయలు తులసి సీడ్స్ వారు కృష్ణదేవరాయ ఎయిడ్ ఫర్ పూర్ అండ్ అండర్ ప్రివిలేజ్డ్ ద్వారా షెడ్యూల్డ్ తెగల విద్యార్థులకు అందిస్తున్నారు. ఈ కార్యక్రమం ఉమ్మడి ఖమ్మం జిల్లా , చర్ల లోని రాహుల్ విజ్ఞాన్ విద్యాలయంలో లో ఉదయం 10 గంటలకు ప్రారంభమౌతుంది. ఈ కార్యక్రమానికి ముఖ్యఅతిథిగా తులసి గ్రూప్ చైర్మన్ తులసి రామచంద్ర ప్రభు హాజరయ్యి వితరణ చేయనున్నారని తులసి గ్రూప్ మేనేజింగ్ డైరెక్టర్ తులసి యోగీష్ తెలియజేసారు.

ప్రమాదాల నివారణకు చర్యలు
- మంగళగిరిలో స్టాపర్ల ఏర్పాటు
- పర్యవేక్షించిన సీఐ వినోద్ కుమార్

మంగళగిరి నవంబర్ 12 (ఆంధ్రపత్రిక) : రోడ్డు ప్రమాదాల నివారణ కు పోలీసులు దృష్టి సారించారు. ప్రమాదాలు ఎక్కువగా జరుగుతున్న ప్రాంతాలను గుర్తించి అక్కడ స్టాఫ్ బోర్డులను ఏర్పాటు చేస్తున్నారు. గౌతమ బుద్ధ రోడ్డుపై బీఎండబ్ల్యూ షోరూమ్ వద్ద జిగ్ జాగ్ తరహాలో ఏర్పాటు చేసిన స్టాఫ్ బోర్డు లను మంగళగిరి పట్టణ సిఐ వినోద్ కుమార్ మంగళవారం పర్యవేక్షించారు.సిబ్బందికి పలు సూచనలు చేశారు. మిగిలిన ప్రాంతాల్లోనూ స్టాఫ్ బోర్డులను ఏర్పాటు చేయిస్తామని ప్రమాదాల నివారణకు తగు చర్యలు తీసుకుంటామని ఈ సందర్భంగా ఆయన పేర్కొన్నారు.ప్రమాదాల నివారణ చర్యల్లో భాగంగా స్టాఫ్ బోర్డులను ఏర్పాటు చేస్తున్నట్లు చెప్పారు. మెయిన్ బజార్ లో ట్రాఫిక్ సమస్య పరిష్కారానికి చర్యలు తీసుకుంటామన్నారు.

పట్ట పగలే బంగారం, రెండు లక్షలు నగదు చోరీ

మాచవరం నవంబర్ 12 (ఆంధ్రపత్రిక) : ఓరి నాయనో పట్ట పగలే వేమవరం గ్రామంలో 10 లక్షల విలువ చేసే వస్తువులు చోరీ చేసిన దుండగులు ! మాచవరం మండలం వేమవరంలో సోమవారం పట్టపగలే చోరీ జరిగింది. గ్రామానికి చెందిన జక్కుల సైదులు ఇంట్లో 13 సవర్ల బంగారం, రూ. 2 లక్షల నగదును గుర్తుతెలియని వ్యక్తులు దొంగిలించారు. ఉదయం పొలం పనుల నిమిత్తం వెళ్లిన సైదులు కుటుంబ సభ్యులు సాయంత్రానికి రాగానే ఇంటి తాళాలు పగలగొట్టడం గమనించి బీరువా చూడగా ఉన్న నగదు అపహరించినట్లు గుర్తించారు. వెంటనే మాచవరం పోలీసులకు సమాచారం ఇచ్చారు. పోలీసులు కేసును విచారిస్తున్నారు.

భేటీ బచావో బేటి పడావో అవగాహన కార్యక్రమం

మాచవరం నవంబర్ 12 (ఆంధ్రపత్రిక) : మాచవరం మండల కార్యాలయంలో మంగళవారం మహిళా అభివృద్ధి సంక్షేమ శాఖ ఆధ్వర్యంలో బేటి బచావో భేటీ పడావో చిన్నపిల్లల కార్యక్రమం పై పంచాయతీ కార్యదర్శులకు, వెల్ఫేర్ అసిస్టెంట్లకు, మేట్ లకు అవగాహన కార్యక్రమం నిర్వహించారు. ఈ సందర్భంగా సిడిపిఓ రుక్సానా సుల్తానా బేగం మాట్లాడుతూ.. గ్రామాల్లో బాల్యవివాహాలు జరగకుండా చర్యలు తీసుకోవాలన్నారు. డిసిపియు నుండి ప్రశాంత్ సట్టాల గురించి అవగాహన కల్పించారు. కృష్ణారెడ్డి దత్తత గురించి వివరించారు. వన్ స్టాప్ నుండి నవీన్ గారు హాజరైనారు. సిడిపిఓ రుక్సానా సుల్తానా బేగం, ఎంపీడీవో పి శ్రీనివాసరావు, ఐసిడిఎస్ సూపర్వైజర్లు ఏ వెంకటలక్ష్మి , కె కోటేశ్వరి, అన్నపూర్ణ, మండలంలోని అన్ని శివాలయాల పిఎస్ లు, వెల్ఫేర్ అసిస్టెంట్లు, మహిళా పోలీసులు పాల్గొన్నారు.

డిసెంబర్ 14న జాతీయ లోక్ అదాలత్

పిడుగురాళ్ల నవంబర్ 12 (ఆంధ్రపత్రిక) : రాష్ట్ర న్యాయ సేవాధికార సంస్థ, ఆంధ్రప్రదేశ్, జిల్లా న్యాయ సేవాధికార సంస్థ, గుంటూరు వారి ఆదేశాల మేరకు ది. 14-12-2024 (రెండవ శనివారం) మండల న్యాయ సేవాధికార సంస్థ, పిడుగురాళ్ళ వారి ఆధ్వర్యంలో స్థానిక సివిల్ జడ్జి (జూనియర్ డివిజన్) కోర్టు ప్రాంగణంలో జాతీయ లోక్ అదాలత్ నిర్వహిస్తున్నట్లుగా నరసరావుపేట ప్రిన్సిపల్ సివిల్ జడ్జి (జూనియర్ డివిజన్) పిడుగురాళ్ళ మండల న్యాయ సేవాధికార సంస్థ ఫుల్ అడిషనల్ ఇంచార్జ్ - చైర్మన్ కమ్ సివిల్ జడ్జి (జూనియర్ డివిజన్) ఆర్. ఆశీర్వాదం పాల్ నేడొక ప్రకటనలో తెలియజేసినారు. కావున పిడుగురాళ్ళ కోర్టు పరిధిలోని కక్షిదారులు ఈ జాతీయ లోక్ అదాలత్ నందు రాజీ పడదగిన క్రిమినల్ కేసులు, సివిల్ కేసులు, చెక్ బౌన్స్ కేసులు, ఎక్సైజ్ కేసులు, కుటుంబ తగాదాలు, ప్రి లిటిగేషన్ కేసులు (ముందస్తు వాజ్యములను) తదితర కేసులు రాజీమార్గం ద్వారా పరిష్కరించుకోవచ్చునని తెలియజేశారు. తద్వారా కక్షిదారులకు సమయము, ధనము ఆదా అవుతుందని తెలియజేశారు. ది. 14-12-2024 (రెండవ శనివారం) న పిడుగురాళ్ళ సివిల్ జడ్జి (జూనియర్ డివిజన్) కోర్టు ప్రాంగణంలో జాతీయలోక్ అదాలత్ జరుగును. కావున కక్షిదారులు ఈ అవకాశాన్ని సద్వినియోగ పరచుకోవాల్సినదిగా కోరడమైనది.

రైతు సేవా కేంద్రాల్లో రిజిస్టర్ చేసుకోవాలి
-ఏఓ పాపకుమారి

దాచేపల్లి, నవంబరు 12(ఆంధ్రపత్రిక) : సిసిఐ కొనుగోలు కేంద్రం లో పత్తి తీసుకు వెళ్ళే రైతులు రైతు సేవా కేంద్రం లో రిజిస్టర్ చేయించుకోవాలని దాచేపల్లి మండల వ్యవసాయ అధికారిణి పాపకు మారి రైతులకు సూచించారు. ప్రభుత్వం ప్రతిష్టాత్మకంగా చేపట్టిన పొలం పిలుస్తుంది కార్యక్రమం మంగళవారం భట్రుపాలెం , కాట్రపాడు గ్రామాలలో జరిగింది. ఈ కార్యక్రమంలో లో మండల వ్యవసాయ అధికారి పాప కుమారి మాట్లాడుతూజిల్లాలో పత్తి కొనుగోలు కేంద్రాలను ఏర్పాటు చేయడం జరిగిందని, పత్తిని సిసి ఐ లో అమ్మాలనుకున్న రైతులు రైతు సేవా కేంద్రాలలో రిజిస్ట్రేషన్లు చేయించుకోవాలని, పత్తి ధర రూ. 7521 క్వింటా కు ఉందన్నారు . పత్తిని రైతులు లూజుగానే కొనుగోలు కేంద్రాల వద్దకు తీసుకెళ్లాలని తెలియజేశారు. ఈ రబీ సీజన్ నుంచి రైతులు ఇన్సూరెన్స్ కి నోటిఫై చేసినటువంటి వరి పంటకు ఎకరా కు 630 రూపాయలను మీ సేవా కేంద్రాల ద్వారా వారే ఇన్సూరెన్స్ ప్రీమియం అమౌంట్ ని చెల్లించవలసి ఉంటుంది అని తెలిపారు. ఈ కార్యక్రమంలో వ్యవసాయ, పశుసంవర్ధక, ప్రకృతి వ్యవసాయ, మార్కెటింగ్, రైతు సేవా కేంద్రాలలోనివిఏఏ ,విహెచ్ ఏ లు, గ్రామాలలోని రైతులు పాల్గొన్నారు.

రైలు ఆపండి
మంగళగిరిలో నిలువని ప్రధాన ఎక్స్ ప్రెస్ రైళ్ళు
ప్రయాణికుల నుండి డిమాండ్

మంగళగిరి నవంబర్ 12 (ఆంధ్రపత్రిక) : అమరావతి రాజధాని లోని కీలక నియోజకవర్గమైన మంగళగిరిలో రైల్వే ప్రయాణికుల సంఖ్య నానాటికి పెరుగుతూ వస్తోంది. దీనికి తగినట్లుగానే ప్రభుత్వం రైల్వే స్టేషన్ ను అభివృద్ధి పథంలో నడిపిస్తోంది. నగరాలకు దీటుగా రాజధానికి ఏ మాత్రం తీసిపోకుండా అభివృద్ధి చేస్తున్నారు. విజయవాడ గుంటూరు నగరాల మధ్య ఉండటం ఒక ఎత్తయితే రాజధాని లో కీలకం కావడం మరో ప్రధాన అంశంగా చెప్పవచ్చు. ఈ నేపథ్యంలో మంగళగిరి మీదుగా వెళ్తూ మంగళగిరిలో నిలువని ఎక్స్ ప్రెస్ రైళ్లకు డిమాండ్ ఉంది. భువనేశ్వర్ నుండి బెంగళూరు వెళ్లే ప్రశాంతి ఎక్స్ప్రెస్, మచిలీపట్నం నుండి హుబ్లీ వెళ్లే అమరావతి ఎక్స్ప్రెస్, మచిలీపట్నం నుండి ధర్మవరం వెళ్లే ధర్మవరం ఎక్స్ప్రెస్ రైళ్ళు మంగళగిరిలో ఆగటం లేదు. ఈ ఎక్స్ప్రెస్ రైళ్లను మంగళగిరిలో నిలపాలని ఎప్పటి నుంచో ప్రయాణికులు విజ్ఞప్తి చేస్తున్నారు. రోజు రోజుకు అభివృద్ధి చెందుతున్న నగరంలో ఎక్స్ప్రెస్ రైళ్ల నిలుపుదల కోరిక న్యాయమైనదైనని పలువురు అంటున్నారు. ప్రభుత్వం స్పందించి ప్రయాణికుల డిమాండ్ ను నెరవేర్చితే తమకు ప్రయోజనంగా ఉంటుందని ప్రయాణికులు కోరుతున్నారు.

ముగిసిన వ్యాసరచన పోటీలు

పెదకూరపాడు నవంబర్ 12 (ఆంధ్రపత్రిక) : కవి బ్రహ్మ ఏటుకూరి వెంకట నరసయ్య 75 వ వర్ధంతి సందర్భంగా మంగళవారం వ్యాసరచన పోటీలు జరిగాయని పెదకూరపాడు అభివృద్ధి వేదిక కన్వీనర్, ప్రజాకవి దర్శి శేషారావు తెలిపారు. పెదకూరపాడు లోని జిల్లా పరిషత్తు ఉన్నత పాఠశాలలో వ్యాసరచన పోటీలకు 80 మంది హాజరయ్యారన్నారు. పలు పాఠశాలల నుండి విద్యార్థిని విద్యార్థులు పాల్గొన్నారు. త్వరలో ఫలితాలు ప్రకటించి విజేతలకు బహుమతులు అందిస్తామన్నారు. ఈ కార్యక్రమా నిర్వహణలో పెదకూరపాడు జిల్లా పరిషత్ ఉన్నత పాఠశాల ప్రధానోపాధ్యాయులు కేవీ రమణ, ఇతర ఉపాధ్యాయిని ఉపాధ్యాయులు, పిడిఎఫ్ సభ్యులు కే ప్రదీప్ కుమార్, మస్తాన్రావు, జానీ భాష పాల్గొన్నారు.

అనారోగ్యం భారిన పడిన పేదలకు సిఎంఆర్ఎఫ్ చెక్కులను పంపిణీ
అమరావతి మండలం లోని 8 మంది బాధితులకు 4,64937 రూపాయల చెక్కులను పంపిణీ చేసిన ఎమ్మెల్యే

పెదకూరపాడు,నవంబర్ 12 (ఆంధ్రపత్రిక): అనా పేదరికంతో బాధపడుతూ అనారోగ్యం భారినపడిన వారికి కూటమి ప్రభుత్వం అండగా నిలుస్తుందని పెదకూరపాడు నియోజకవర్గ ఎమ్మెల్యే భాష్యం ప్రవీణ్ అన్నారు. ఎమ్మెల్యే భాష్యం ప్రవీణ్ లేఖ ద్వారా ముఖ్యమంత్రి సహాయనిధి నుండి అమరావతి మండలంలోని 8 మందికి మంజూరైన 4,64,937 రూపాయలు. మంజూరైన సిఎంఆర్ఎఫ్ చెక్కులను నియోజకవర్గ క్యాంపు కార్యాలయంలో ఎమ్మెల్యే భాష్యం ప్రవీణ్ చేతుల మీదుగా బాధితులకు పంపిణీ చేశారు. ఈ సందర్భంగా ఆయన మాట్లాడుతూ అనారోగ్యం భారిన పడిన పేదలకు వైద్య ఖర్చుల నిమిత్తం ఆర్థిక సాయం అందించడం ద్వారా ప్రభుత్వం వారికి భరోసాగా నిలుస్తుందన్నారు. రాష్ట్ర ప్రజల సంక్షేమం కోసం అనేక కార్యక్రమాలను ప్రభుత్వం అమలు చేస్తుందన్నారు. ప్రతి ఒక్కరికీ మెరుగైన వైద్యం అందించేందుకు ప్రభుత్వాసుపత్రుల్లో అధునాతన సౌకర్యాల కల్పనకు ముఖ్యమంత్రి చంద్రబాబు కృషి చేస్తున్నారన్నారు. ముఖ్యమంత్రి సహాయనిధి ద్వారా సహాయాన్ని పొందిన వారు తమ కుటుంబ సభ్యులతో కలిసి ఆరోగ్యంగా ఉండాలని ఆయన ఆకాంక్షించారు. కార్యక్రమంలో కూటమి నాయకులు తదితరులు పాల్గొన్నారు

విద్యార్థిని,విద్యార్థులకు అవగాహన సదస్సులు
112,1098,1930 నెంబర్‌లకు సంప్రదించండి
నేరాల పట్ల అప్రమత్తంగా ఉండాలి - ఎస్పీ దూడి

బాపట్ల నవంబర్ 12 (ఆంధ్రపత్రిక): జిల్లా పోలీసు అధికారులు వారి పరిధిలోని పాఠశాల, కళాశాలలోనే విధ్యార్థిని విద్యార్థులకు అవగాహన సదస్సులు నిర్వహించారు..జిల్లా ఎస్పీ తుషార్ దూడి ఆదేశాల మేరకు మంగళవారం సైబర్ నేరాలు, సమాజంలో జరుగుతున్న వివిధ రకాల నేరాలు, బాల్యవివాహాలు, మహిళా భద్రత, గుడ్ టచ్ బ్యాడ్ టచ్, రోడ్డు భద్రతా నియమాలు వంటి పలు అంశాలపై అవగాహన కార్యక్రమాలు నిర్వహించడం జరిగింది. సందర్భంగా జిల్లా ఎస్పీ మాట్లాడుతూ విద్యార్థిని విద్యార్థులకు ప్రస్తుత సమాజంలో నేరాలు జరుగుతున్న తీరు, వాటి బారిన పడకుండా అప్రమత్తంగా వ్యవహరించవలసిన విధానం గురించి, చట్టాల గురించి అవగాహన కల్పించి యువతను సురక్షితంగా జాగ్రత్తగా ఉండేలా ప్రోత్సహించి వారిలో చైతన్యం తీసుకు వచ్చే ఉద్దేశంతో జిల్లా వ్యాప్తంగా అవగాహన కార్యక్రమాలు నిర్వహించడం జరిగిందన్నారు. ప్రస్తుత ఆధునిక సమాజంలో సైబర్ నేరగాళ్లు సాంకేతిక పరిజ్ఞాన్ని వినియగించుకొని సునాయాసంగా ప్రజలను మోసం చేస్తున్నారన్నారు. ప్రజలు సైబర్ నేరగాళ్లు వలలో పడి వారి యొక్క విలువైన నగదు పోగొట్టుకుంటున్నారన్నారు. వ్యక్తిగత సమాచారాన్ని, ఓటిపి లను సోషల్ మీడియా వేదికలలో, అపరిచితులతో పంచుకోకూడదని, అపరిచిత ఆన్లైన్ లింకులను క్లిక్ చేయవద్దని సూచించారు. ఎవరైనా సైబర్ నేరాలకు గురైతే వెంటనే 1930 కి సమాచారం అందించాలన్నారు. బాల్యవివాహాలు ఎవరైనా పూనుకుంటే 1098 కు కాల్ చేసి సమాచారం అందించాలని, సమాచారం అందించిన వారి వివరాలను గోప్యంగా ఉంచుతామన్నారు. అత్యవసర పరిస్థితుల్లో పోలీస్ శాఖ సహాయం పొందేందుకు 112 నెంబర్ కు కాల్ చేసి సమాచారం అందించాలన్నారు. పోలీస్ శాఖ మీకు భద్రత కల్పిస్తూ అసాంఘిక కార్యకలాపాలకు పాల్పడే వారిపై చట్ట పరమైన కఠిన చర్యలు తీసుకోవడం జరుగుతుందన్నారు.

ఆంధ్రపత్రిక

గుంటూరు - బాపట్ల

బుధవారం 13 నవంబరు 2024

నగరాభివృద్ధికి పూర్తి సహాయ సహకారాలు అందిస్తాం

కార్పొరేషన్ నవంబర్ 12 (ఆంధ్రపత్రిక) : గుంటూరు నగరాభివృద్ధికి పూర్తి తోడ్పాటు అందిస్తామన్న మున్సిపల్ అడ్మినిస్ట్రేషన్ మరియు అర్బన్ డెవలప్మెంట్ డిపార్ట్మెంట్ ప్రత్యేక కార్యదర్శి కన్నబాబు తెలిపారు.మున్సిపల్ అడ్మినిస్ట్రేషన్ మరియు అర్బన్ డెవలప్మెంట్ డిపార్ట్మెంట్ ప్రత్యేక కార్యదర్శిగా భాధ్యతలు స్వీకరించిన కె.కన్నబాబు నగర కమిషనర్ పులి శ్రీనివాసులు మంగళవారం వెలగపూడిలోని సచివాలయంలో మర్యాదపూర్వకంగా కలిసి శుభాకాంక్షలు తెలిపారు. కన్నబాబు గారు గతంలో గుంటూరు నగర కమిషనర్ గా విధులు నిర్వహించి ఉన్నందున నగరంలో జరుగుతున్న అభివృద్ధి పనులపై చర్చించి, నగరాభివృద్ధికి పూర్తి సహాయసహకారాలు అందిస్తామని తెలిపారు

వేటగాళ్ల గురికి బలవుతున్న వన్యప్రాణులు ?

రాజుపాలెం, నవంబర్ 12 (ఆంధ్రపత్రిక): మండల కేంద్రమైన రాజుపాలెం అటవీ ప్రాంతంలో రాత్రి వేళల్లో వేటగాళ్లు అడవిలోని వన్యప్రాణులను వేటాడి చంపి మాంసాన్ని విక్రయిస్తున్నట్టు సమాచారం. గుర్తుతెలియని వేటగాళ్లు అడవిలోని వన్య ప్రాణులు దుప్పి, కనితి, అడవిపంది, కుందేలు వంటి జీవాలను వల, ఉచ్చులు, విద్యుత్ తీగలతో వలపన్ని వెంటాడి చంపి వాటి మాంసాన్ని పలు ప్రాంతాల్లో విక్రయాలు చేస్తూ డబ్బులు కొందరు అక్రమంగా సంపాదిస్తున్నట్లు సమాచారం. ఇప్పటికైనా సంబంధిత అధికారులు స్పందించి అటవీ ప్రాంతంలోని వన్యప్రాణులను సంరక్షించాలని ప్రజలు కోరుతున్నారు.

ఫంక్షన్ హాల్స్‌లో జీరో వేస్ట్ నిర్వహణ చేయాలి

కార్పొరేషన్ నవంబర్ 12 (ఆంధ్రపత్రిక) : గుంటూరు నగరాన్ని సుందర నగరంగా తీర్చిదిద్దుకోవడంలో కళ్యాణ మండపాలు, ఫంక్షన్ హాల్స్ పాత్ర కీలకమని, నగరపాలక సంస్థ పరిధిలోని కళ్యాణ మండపాలు, ఫంక్షన్ హాల్స్ ల్లో నిషేదిత ప్లాస్టిక్ వినియోగించకుండా, జీరో వేస్ట్ ఈవెంట్స్ చేపడుతూ నగరపాలక సంస్థకు సహకరించే వారికి ఆస్తి పన్నులో రాయితీ అందించేందుకు చర్యలు తీసుకుంటామని నగరపాలక సంస్థ కమిషనర్ పులి శ్రీనివాసులు తెలిపారు. మంగళవారం నగరపాలక సంస్థ కౌన్సిల్ సమావేశ మందిరంలో జిఎంసి అధికారులు, ట్రాఫిక్ పోలీసు అధికారులు, కళ్యాణ మండపాలు, ఫంక్షన్ హాల్స్, ఫంక్షన్ హాల్స్ ఉన్న హెూటల్స్ యజమానులతో వ్యర్ధాల నిర్వహణపై ప్రత్యేక సమావేశం జరిగింది. ఈ సందర్భంగా కమిషనర్ మాట్లాడుతూ గుంటూరు నగరం శర వేగంగా అభివృద్ధి చెందుతుందని, అందుకు తగిన విధంగా మౌలిక వసతులు కల్పన, స్వచ్ఛతను ప్రతి ఒక్కరూ పాటించాలన్నారు. నగరంలో బల్క్ గా వ్యర్ధాలు ఉత్పత్తి చేసే కల్యాణ మండపాలు, ఫంక్షన్ హాల్స్, హెూటల్స్ నిర్వాహకులు స్వచ్ఛ సర్వేక్షణ్ మార్గదర్శకాల మేరకు నిషేదిత ప్లాస్టిక్ వినియోగించకుండా, జీరో వేస్ట్ ఈవెంట్స్ నిర్వహణపట్ల శ్రద్ధ చూపాలని, అటువంటి వారికి జిఎంసి నుండి విధించే ఆస్తి పన్నులో రాయితీ కల్పించడానికి చర్యలు తీసుకుంటామని తెలిపారు. అలాగే వ్యర్ధాలను ఆన్ సైట్ కంపోస్ట్ ద్వారా ఎరువు తయారీ చేయాలని, సదరు ఎరువును జిఎంసి కొనుగోలు చేస్తుందని, దీని ద్వారా వ్యర్ధాల నిర్వహణ తేలికవుతుందన్నారు. ఫంక్షన్ హాల్ నుండి డ్రైన్ లోకి మురుగు వచ్చే మార్గంలో మెష్ లు ఏర్పాటు చేసుకోవాలని, పార్కింగ్ ని తమ రోడ్ల మీద కాకుండా తమ స్వంత ప్రాంగణంలోనే ఏర్పాటు చేసుకోవాలని స్పష్టం చేశారు. చాలా ఫంక్షన్ హాల్స్ ర్యాంప్ లు డ్రైన్ ని మూసివేస్తూ, రోడ్ మీదకు ఏర్పాటు చేశారని, అటువంటి వారు ఈనెల 25వ తేదీలోపు తొలగించుకోకుంటే, జిఎంసి సిబ్బంది తొలగిస్తారని తెలిపారు. త్వరలో కమర్షియల్ వ్యర్ధాల సేకరణకు నూతన కాంట్రాక్టర్లను టెండర్ ద్వారా ఎంపిక చేస్తామని, వ్యర్ధాలను వారికి లేదా స్వంతంగా అయినా డంపింగ్ యార్డ్ కి తరలించాలి తప్ప శివారు ప్రాంతాల్లో రోడ్ల మీద, కాల్వల్లో వేయడానికి వీలు లేదని స్పష్టం చేశారు. ఆస్తి, నీటి పన్నులు ఎప్పటికప్పుడు చెల్లించాలని, ట్రేడ్ లైసెన్స్ లు తప్పనిసరిగా తీసుకోవాలని, వాటిని నిర్దేశిత కాలం మేరకు పునరుద్ధరణ చేసుకోవాలన్నారు. హాల్స్ ల్లో అనధికార నిర్మాణాలు చేపట్టడానికి వీలు లేదని, అటువంటి వాటిని గుర్తిస్తే జిఎంసి పట్టణ ప్రణాళిక సిబ్బంది తొలగిస్తారన్నారు. ఫంక్షన్ హాల్స్ నిర్వహకులు తమకు జిఎంసి నుండే అందే సేవల్లో లోపాలు ఎదురైనా, సమస్యలు ఉన్నా ఎప్పుడైనా తమ దృష్టికి తీసుకురావచ్చని తెలిపారు. నగర ప్రజలు, వ్యాపారస్తులు అందరూ కలిసి సుందర, కాలుష్య రహిత గుంటూరు నగర సాధనకు కృషి చేద్దామని పిలుపునిచ్చారు.సమావేశంలో డిప్యూటీ కమిషనర్లు డి.శ్రీనివాసరావు, సిహెచ్.శ్రీనివాస్, టి.వెంకట కృష్ణయ్య, సిటి ప్లానర్ రాంబాబు, సిఎంఓహెచ్ డాక్టర్ శోభారాణి, ఎంహెచ్ఓ డాక్టర్ రవిబాబు, ట్రాఫిక్ సిఐలు అశోక్ కుమార్, సింగయ్య, వివిధ హెూటల్స్, ఫంక్షన్ హాల్స్, కళ్యాణ మండపాల యజమానులు పాల్గొన్నారు.

తాగునీటి సరఫరాలో నిర్లక్ష్యం వద్దు

- కమిషనర్ పులి శ్రీనివాసులు

కార్పొరేషన్ నవంబర్ 12 (ఆంధ్రపత్రిక) : త్రాగునీటి సరఫరా విషయంలో ఉదాశీనత సరికాదని, యుద్ధప్రాతిపదికన చర్యలు తీసుకోవాలని నగర కమిషనర్ పులి శ్రీనివాసులు జిఎంసి ఇంజినీరింగ్ అధికారులను ఆదేశించారు. మంగళవారం కమిషనర్ గారు సంజీవయ్య నగర్ రైల్వే గేటు దగ్గర పంపింగ్ లైన్ పై ఏర్పడిన లీకును పరిశీలించి తీసుకోవాల్సిన చర్యలపై ఇంజినీరింగ్ అధికారులకు తగు ఆదేశాలు జారీ చేశారు.ఈ సందర్భంగా కమిషనర్ మాట్లాడుతూ హెడ్ వాటర్ వర్క్స్ నుండి వస్తున్న పంపింగ్ లైన్ పై ఏర్పడిన లీకును యుద్ధ ప్రాతిపదికన మరమత్తు చేపట్టాలని, పనుల్లో జాప్యం వలన నగరంలో త్రాగునీటి సరఫరాలో లోపం జరుగుతుందని తెలిపారు. త్రాగునీటి సరఫరా విషయంలో ఇంజినీరింగ్ అధికారులు ఉదాశీనంగా వ్యవహరించ కూడదని, పెండింగ్ సమస్యలు ఉంటే తక్షణం తమ దృష్టికి తీసుకురావాలన్నారు. లీకు పనులను 3 రోజుల్లో పూర్తి చేసేలా కాంట్రాక్టర్ తో సమన్వయం చేసుకోవాలని ఈఈని ఆదేశించారు. అలాగే పైప్ లైన్ ఇంటర్ కనెక్షన్ కోసం పెండింగ్ పనులను సమీక్షించి పైప్ లైన్ ఇంటర్ కనెక్షన్ పై చర్చి ప్రతినిధులు, చుట్టు పక్కల నివాసాల వారితో కమిషనర్ నేరుగా చర్చించి, ఎవరికి సమస్య లేకుంట పైప్ లైన్ పనులు చేపడతామని, పైప్ లైన్ ఇంటర్ కనెక్షన్ వలన లక్షల మంది నగర ప్రజల త్రాగునీటి సమస్య పరిష్కారం అవుతుందని, ప్రతి ఒక్కరూ సహకరించాలని కోరారు. పర్యటనలో ఎస్.ఈ. నాగమల్లేస్వరరావు, ఈఈ కోటేశ్వరరావు, డిఈఈ కళ్యాణ రావు, ఏఈ నాగవేణి తదితరులు పాల్గొన్నారు.

కార్య నిర్వహణ అధికారిపై గ్రామస్తులు ఫిర్యాదు

నాదెండ్ల నవంబర్ 12 (ఆంధ్రపత్రిక) : దేవస్థానంలో పలు అవకతవకలు జరిగాయని దేవస్థానం కార్యనిర్వహణ అధికారిపై దేవాదాయ కమిషనర్ కు గ్రామస్తులు ఫిర్యాదు చేసిన సంఘటన మండల కేంద్రమైన నాదెండ్ల నందికుంట విగ్నేశ్వర స్వామి దేవస్థానం లో చోటుచేసుకుంది. గ్రామస్తుల నుండి సేకరించిన వివరాలు ప్రకారం దేవస్థానం కార్యనిర్వహణ అధికారిగా పనిచేస్తున్న తులసీదాసు గత రెండు సంవత్సరాల నుండి దేవాలయానికి వచ్చిన ఆదాయంలో లెక్కలు ఫార్మర్ చేసి అవినీతికి పాల్పడ్డాడని కార్య నిర్వహణ అధికారిపై చర్యలు తీసుకోవాలని గ్రామస్తులు దేవాదాయ కమిషనర్ కు ఫిర్యాదు చేశారు. దేవాలయం ఆదాయం ఎంత వస్తుందో అని గ్రామస్తులు అడిగిన చెప్పటంలేదని గ్రామస్తులు తమ ఫిర్యాదులో పేర్కొన్నారు. గతంలో ఈ దేవాలయం ధర్మకర్తల ఆధీనంలో ఉండగా, వైసీపీ ప్రభుత్వం హయాంలో 2022 లో గ్రామానికి చెందిన వైసిపి నేత ఒత్తిడితో దేవాదాయ శాఖలో దేవాలయాన్ని కలిపి ఎందుకు వైసీపీ నేతకు కార్యనిర్వహణ అధికారి సహకరించి దేవాదాయ శాఖలో కలిపారని గ్రామస్తులు ఫిర్యాదులో పేర్కొన్నారు. దేవాలయానికి ఐదు లక్షల ఆదాయం ఉంటేనే సాధ్యమవుతుందని దేవాలయానికి 5 లక్షల ఆదాయం లేదని ధర్మకర్తలు న్యాయస్థానాన్ని ఆశ్రయించగా వెంటనే కొంత నగదు ప్రజాప్రతినిధుల సహకారంతో దేవాలయానికి సంబంధించిన బ్యాంకు ఖాతాలో జమ చేశారు ఆ సమను తిరిగి వారికి చెల్లించేందుకు తప్పులు లెక్కలు చూపి ఖర్చు చేసినట్లు చూపారని గ్రామస్తులు ఆరోపణ చేశారు. గత కొన్ని దశాబ్దాల నుంచి ఈ దేవాలయం వార్షికోత్సవ సందర్భంగా దేవాలయం వద్ద పలు కార్యక్రమాలు నిర్వహించేవారు. ఒంగోలు జాతి ఎడ్ల బల ప్రదర్శన పోటీలు నిర్వహించేవారు కానీ వైసీపీ ప్రభుత్వం అధికారంలోకి వచ్చిన తర్వాత వైసిపి నాయకులు అధికారులపై ఒత్తిడి తీసుకొచ్చి వార్షికోత్సవ సందర్భంగా ఏర్పాటు చేసే కార్యక్రమాలన్నీ నిర్వహించకుండా అడ్డు తగిలారు.ఇప్పటికైనాను అధికారులు స్పందించి వెంటనే ఈ దేవాలయం కార్యనిర్వహణ అధికారిపై చర్యలు తీసుకొని, వచ్చే వార్షికోత్సవ వేడుకలకు దేవాలయం వద్ద కార్యక్రమాలు నిర్వహించేందుకు చర్యలు తీసుకోవాలని గ్రామస్తులు కోరుతున్నారు.

స్పీడ్ బ్రేకర్లు లేక విద్యార్థులు ఆందోళన

నాదెండ్ల నవంబర్ 12 (ఆంధ్రపత్రిక) : మండలంలోని ఇర్లపాడు పరిధిలో కేంద్ర ప్రభుత్వం కేంద్రీయ విద్యాలయం ఏర్పాటు చేసింది. గతంలో ఈ కేంద్రీయ విద్యాలయం గణపవరం, సి ఆర్ కళాశాలలో కొనసాగుతుండగా ఈ విద్యా సంవత్సరం ప్రారంభంలో ఇర్లపాడు లో ప్రభుత్వ భవనాలు పూర్తి కావడంతో కేంద్రీయ విద్యాలయం ఇర్లపాడు లోనే కొనసాగిస్తున్నారు. ఈ కేంద్రీయ విద్యాలయం నరసరావుపేట, చిలకలూరిపేట మార్గంలోనే 167/ఏ జాతీయ రహదారి ఆనుకొని బస్కాపురం,అవిసా పాలెం వద్ద రోడ్డు దాటే సమయంలో వాహనాల రద్దీతో విద్యార్థులు రోడ్డు దాటాలంటే ఏ సమయంలో ఏం జరుగుతుందో అని ఆందోళన చెందుతున్నారు. వచ్చేటప్పుడు తిరిగి ఇంటికి వెళ్లే సమయంలో లారీలు, ద్విచక్ర వాహనాలు, బస్సులు, లారీలు వస్తుండటంతో ప్రమాదాలు జరిగే అవకాశం ఉందని అధికారులకు అధికారులకు విద్యార్థుల తల్లిదండ్రులు స్పీడ్ బ్రేకర్లు హెచ్చరిక బోర్డులు ఏర్పాటు చేసి ప్రమాదాల నివారణకు చర్యలు తీసుకోవాలని కోరినప్పటికిని, అధికారులు పట్టించుకోవడంలేదని మంగళవారం విద్యార్థుల తల్లిదండ్రులు, విద్యార్థులు అమీన్ సాహెబ్ పాలెం, ఇర్లపాడు, బస్కాపురం, మధ్య గ్రామస్తులు ఆందోళన చేశారు.అనంతరం పల్నాడు జిల్లా కలెక్టర్కు వినతి పత్రం అందజేయగా స్పందించిన కలెక్టర్ అధికారులతో మాట్లాడి స్పీడ్ బ్రేకర్లు వేసేందుకు చర్యలు తీసుకుంటామని వారికి హామీ ఇచ్చారు.

సచివాలయ సిబ్బంది ప్రజల సమస్యలు పరిష్కరించాలి

- కమిషనర్ పులి శ్రీనివాసులు

కార్పొరేషన్ నవంబర్ 12 (ఆంధ్రపత్రిక) : సచివాలయ కార్యదర్శులు స్థానికంగా ఉండే ప్రజల సమస్యల పరిష్కారానికి చర్యలు తీసుకోవాలని, నూతన రోడ్లు, డ్రైన్ నిర్మాణ సమస్యలను ఉన్నతాధికారుల దృష్టికి తీసుకురావాలని, ప్రజల నుండి పిజిఆర్ఎస్ లో అందే ఫిర్యాదులు లేదా ఆర్జీలను నేరుగా క్షేత్ర స్థాయిలో పరిశీలిస్తామని నగర కమిషనర్ పులి శ్రీనివాసులు వార్డ్ సచివాలయ కార్యదర్శులను ఆదేశించారు. మంగళవారం కమిషనర్ గారు రత్నగిరి నగర్, తురకపాలెం రోడ్, నగరాలులోని సరస్వతి నగర్ తదితర ప్రాంతాల్లో స్థానికుల ఫిర్యాదు మేరకు జిఎంసి అధికారులతో కలిసి పరిశీలించి, తీసుకోవాల్సిన చర్యలపై అధికారులకు తగు ఆదేశాలు జారీ చేశారు. ఈ సందర్భంగా కమిషనర్ మాట్లాడుతూ వార్డ్ సచివాలయాల వారీగా స్థానిక సమస్యల పరిష్కారానికి ఆయా కార్యదర్శులు భాద్యత తీసుకోవాలన్నారు. పారిశుధ్యం, నీటి సరఫరా, పైప్ లైన్ మైనర్ లీకులు, ఇంటి పన్నులు, రహదారుల ఆక్రమణలు, వీధి దీపాలు వంటి సమస్యలను సచివాలయం పరిధిలోనే పరిష్కారానికి కృషి చేయాలన్నారు. విధుల్లో నిర్లక్ష్యంగా ఉండే కార్యదర్శులపై కఠిన చర్యలు తీసుకుంటామని స్పష్టం చేశారు. రత్నగిరినగర్ లో పర్యటించి, త్రాగునీరు సక్రమంగా రావడంలేదన్న స్థానికుల ఫిర్యాదు మేరకు పెద్ద పలకలూరు రోడ్ లో అదనంగా బోర్ లు ఏర్పాటు చేసి, నీటిని అందించడానికి ప్రతిపాదనలు సిద్దం చేయాలని ఇంజినీరింగ్ అధికారులను, ఖాళీ స్థలాలో పెరిగిన మొక్కలను తొలగించుకోవాలని స్థల యజమానులను నోటీసులు ఇవ్వాలని శానిటేషన్ కార్యదర్శులను ఆదేశించారు. ప్యాచ్ వర్క్ లు, వీధి దీపాలు ఏర్పాటు చేయాలన్నారు. తురకపాలెం రోడ్ లో పర్యటించి, స్థానిక వార్డ్ సచివాలయంలో నూతన ట్యాప్ కనెక్షన్ కోసం దరఖాస్తు చేసుకోవాలని స్థానికులకు తెలిపి, సదరు రోడ్ పక్కనవేసిన వ్యర్ధాలను తొలగించాలని శానిటరీ ఇన్స్పెక్టర్ ని ఆదేశించారు. నగరాల్లోని సరస్వతి నగర్ లో యుజిడి ఓవర్ ఫ్లో ఫిర్యాదుని పరిశీలించి, యుజిడికి అనధికారికంగా కనెక్షన్ చేసిన వారిని గుర్తించి తక్షణం కనెక్షన్ తొలగించాలన్నారు. త్రాగునీటి సరఫరా సమయంపై స్థానికుల ఫిర్యాదు మేరకు ప్రతి 3 నెలలకు ఒక సారి సరఫరా సమయం మార్చాలన్నారు. ఆయా ప్రాంతంలో మురుగునీరు పారుదలకు వీలుగా కచ్చా డ్రైన్ నిర్మాణంకు ప్రతిపాదనలు సిద్దం చేయాలని ఏఈని ఆదేశించారు. పర్యటనలో ఈఈ కోటేశ్వరరావు, డిఈఈలు రమేష్ బాబు, శ్రీనివాస్, డిసిపి సూరజ్ కుమార్, ఏఎంహెచ్ఓ ఆనందకుమార్, ఏఈలు, శానిటరీ ఇన్స్పెక్టర్లు, సచివాలయ కార్యదర్శులు పాల్గొన్నారు.

అమ్మెమ్మ కుటుంబ సభ్యులకు సంతాపం తెలుపుతున్న మాజీ మంత్రి పత్తిపాటి

నాదెండ్ల నవంబర్ 12 (ఆంధ్రపత్రిక) :చిలకలూరిపేట 36 వార్డు పండరీపురం 5వ లైన్ కు చెందిన దండ అమ్మ ఇటీవల అనారోగ్యా నికి గురై మృతి చెందింది. మంగళవారం అమ్మమ్మ నివాసంలో కుటుంబ సభ్యులు ఏర్పాటుచేసిన సంతాపకార్యక్రమంలో మాజీ మంత్రి తెలుగుదేశం పార్టీ రాష్ట్ర ఉపాధ్యక్షులు చిలకలూరిపేట ఎమ్మెల్యే ప్రత్తిపాడు పుల్లారావు పాల్గొని కామ చిత్రపటానికి పూలమాలలు వేసి నివాళులర్పించి కుటుంబ సభ్యులను పరామర్శించి సానుభూతి వ్యక్తం చేశారు.

పత్తి అమ్మకంలో రైతులు నాణ్యత ప్రమాణాలు పాటించాలి

ఏవో హరిప్రసాద్

నాదెండ్ల నవంబర్ 12 (ఆంధ్రపత్రిక) : నియోజకవర్గ పరిధిలోనే కాటన్ కార్పొరేషన్ ద్వారా పత్తి కొనుగోలు కేంద్రం ఏర్పాటు చేశారని మండల వ్యవసాయ అధికారి ఏ.హరిప్రసాద్ అన్నారు. మండలంలోని ఇర్లపాడు, అప్పాపురం గ్రామాల్లో మంగళవారం పొలం పిలుస్తుంది కార్యక్రమంలో పాల్గొని ప్రసంగించారు. ఈ సందర్భంగా హరిప్రసాద్ మాట్లాడుతూ కాటన్ కార్పొరేషన్ లో పత్తి అమ్ముకోవాల్సిన వారు గ్రామాల్లోనే రైతు సేవా కేంద్రాల్లో ముందుగా తమ పేర్లను నమోదు చేయించుకోవాలి అన్నారు. కాటన్ కార్పొరేషన్ లో అమ్ముకున్న పత్తికి నాణ్యత ప్రమాణాలు పాటించాలి అన్నారు. పత్తి నాణ్యతగా ఉన్నట్లయితే ప్రభుత్వం ప్రవేశపెట్టిన కింటా మద్దతు ధర 7.521/- రూపాయలు, రెండవ రకం 7,021/- రూపాయలు, ధర పలుకుతుంది అన్నారు రైతులు తమ పత్తిలో తేమ శాతం లేకుండా చూసుకోవాలి అన్నారు. ప్రభుత్వం సబ్సిడీపై రైతులకు శనగలు అందజేస్తుందని కింటా ధర 7,050/-రూపాయలు, ధరకు విక్రయించడం జరుగుతుందన్నారు. రవి పంటలో రైతులు తమ పంటలను పంటల భీమా చేయించుకోవాలి అన్నారు. అనంతరం ఇర్లపాడు, అప్పాపురం గ్రామాల్లో పత్తి పంట పొలాలను పరిశీలించారు.

సభ్యత్వ నమోదములో మండలం వెనుకబడి ఉంది : సత్యనారాయణ

నాదెండ్ల నవంబర్ 12 (ఆంధ్రపత్రిక) : తెలుగుదేశం పార్టీ ప్రతిష్టాత్మకంగా తీసుకున్న తెలుగుదేశం పార్టీ సభ్యత్వ నమోదములో చిలకలూరిపేట నియోజకవర్గం లోని నాదెండ్ల మండలం చాలా వెనుకబడి ఉందని మండల పార్టీ అధ్యక్షులు బండారుపల్లి సత్యనారాయణ అన్నారు. మండల కేంద్రమైన నాదెండ్ల తెలుగుదేశం పార్టీ కార్యాలయంలో మంగళవారం మండల తెలుగుదేశం పార్టీ సర్వసభ్య సమావేశం లో పాల్గొని మాట్లాడారు ఈ సందర్భంగా సత్యనారాయణ మాట్లాడుతూ ప్రతి ఒక్కరూ గ్రామ నాయకులు కార్యకర్తలు మహిళలు శ్రద్ధతో అందరు సభ్యత్వం చేసే విధంగా ముందుకు పోవాలి అన్నారు. అలాగనే త్వరలో జరగబోయే నీటి సంఘాలు, సొసైటీ ఎన్నికల గురించి ప్రతి ఒక్కరు అప్రమత్తంగా ఉండాలి అన్నారు. గత వైసిపి ప్రభుత్వం హయాంలో మండలంలోని టిడిపి నాయకులు కొన్ని ఇబ్బందులు పడ్డారన్నారు. కూటమి ప్రభుత్వం అధికారంలోకి వచ్చిన తర్వాత అన్ని గ్రామాల్లో అభివృద్ధిపై చిలకలూరిపేట ఎమ్మెల్యే పత్తిపాటి పుల్లారావు సహకారంతో అభివృద్ధి పనులు చేపట్టడం జరిగిందన్నారు. వైసిపి ప్రభుత్వం హయాంలో ఐదు సంవత్సరములలో మండలంలో ఏ ఒక్క గ్రామంలో కూడా ఒక రూపాయి అభివృద్ధి పనులు నిర్వహించలేదన్నారు. కూటమి ప్రభుత్వం చేస్తున్న అభివృద్ధిని చూసి ఓర్వలేక వైసిపి నాయకులు కోటమి ప్రభుత్వంపై అసత్య ప్రచారాలు చేస్తున్నారన్నారు. ఇప్పటికైనాను వారు కోటమి ప్రభుత్వంపై అసత్య ప్రచారాలు మానుకోవాలి అన్నారు. ఎన్నికల సమయంలో ముఖ్యమంత్రి చంద్రబాబు నాయుడు, ఉప ముఖ్యమంత్రి పవన్ కళ్యాణ్ ప్రజలకు ఇచ్చిన వాగ్దానాలను కూటమి ప్రభుత్వం అధికారంలోకి వచ్చిన వెంటనే వాటిని అమలు చేసేందుకు కృషి చేస్తున్నారన్నారు. ఈ కార్యక్రమంలో సొసైటీమాజీ అధ్యక్షులు నల్లమోతు హరిబాబు,గ్రామ కమిటీ అధ్యక్షులు కమ్మ పెద్ద శ్రీనివాసరావు,తదితర నాయకులు పాల్గొన్నారు.

క్షయ వ్యాధిపై అవగాహన

తెనాలి నవంబర్12(ఆంధ్రపత్రిక):క్షయ వ్యాధి అంటువ్యాధని, క్షయ వ్యాధిగ్రస్తుని నుండి సంవత్సరానికి 10 నుండి 15 మందికి గాలి ద్వారా వ్యాప్తి చెందుతుం దని టీబీ యూనిట్ సూపర్వైజర్ డాక్టర్ పల్లికొండ రవికుమార్ అన్నారు. స్థానిక గంగానంపేట తోటకూర సుబ్బారావు మున్సిపల్ హై స్కూల్ నందు క్షయ వ్యాధిపై అవగాహన సదస్సు నిర్వహించారు . ఈ సందర్భంగా ఆయన మాట్లాడుతూ క్షయ వ్యాధిగ్రస్తులు క్రమంగా తప్పక మందులు వాడితే ఒకరి నుండి మరొకరికి వ్యాప్తి చెందే అవకాశం లేదన్నారు.రెండు వారాల మించిదగ్గు,జ్వరం,కల్లెలో రక్తచార కనబడటం, బరువు తగ్గటం,ఆకలి లేకపోవడం,చాతి ఎక్సరేలో మార్పు ఇలాంటి లక్షణాలలో ఏ ఒక్క లక్షణం ఉన్న క్షయ వ్యాధి అనుమానితులుగా గుర్తించొచ్చన్నారు.కల్లె పరీక్ష ద్వారా క్షయ వ్యాధి నిర్ధారించి డాట్స్ పద్ధతిలో క్రమం తప్పకుండా మందులు వాడినట్లయితే క్షయ వ్యాధి పూర్తిగా నివారించవచ్చన్నారు. విద్యార్థులు అడిగిన ప్రశ్నకు సమాధానం ఇస్తూ క్షయ వ్యాధి వంశపారపర్యంగా వచ్చేది కాదని ఒకరు నుండి ఒకరికి గాలి ద్వారానే వ్యాప్తి చెందుతుందని చెప్పారు. ఈ కార్యక్రమంలో స్కూల్ ఇన్చార్జ్ ప్రసన్న సిబ్బంది జ్యోతి సాయి రవి సచివాలయం ఏఎన్ఎం ఏ సౌజన్య ఆశా కార్యకర్త పరమేశ్వరి 8వ, 9వ, 10వ తరగతి విద్యార్థిని విద్యార్థులు పాల్గొన్నారు.

బీసీలకు అన్ని రకాల పరిశ్రమలకు ప్రభుత్వం అవకాశం కల్పించాలి

రాష్ట్ర బీసీ సంఘం అధ్యక్షుడు కేసన శంకర్రావు

తెనాలి నవంబర్ 12 (ఆంధ్రపత్రిక) : ప్రజా పరిపాలనలో అణగారిన వర్గాలు అందరినీ ఒకేలా ప్రభుత్వం ఆదరించాలని రాష్ట్ర బీసీ సంఘం అధ్యక్షుడు కేసన శంకర్ రావు అన్నారు. మంగళవారం ఆయన మాట్లాడుతూ 2015 - 20 ప్రభుత్వ పారిశ్రామిక విధానంలో అనేక్సర్ ఒకటి పరిశ్రమల స్థాపనకు ఎస్సీ ఎస్టీలకు అనర్హత నిబంధన లేకుండా అన్ని రకాల పరిశ్రమల స్థాపనకు అవకాశం కల్పిస్తున్నట్లే బీసీ పారిశ్రామిక వేత్తలకు కూడా అవకాశం కల్పించాలని రాష్ట్ర ముఖ్యమంత్రి చంద్రబాబునాయుడు మరియు బీసీ సంక్షేమ శాఖ మంత్రి ని సచివాలయంలోని వారి ఆఫీసులో కలిసి బీసీ నాయకులు బృందం విజ్ఞాపన పత్రాలను అందించడం జరిగిందన్నారు ఇంకా వారు వెనుకబడిన తరగతుల ఆర్థిక సంస్థ మరియు వెనుకబడిన తరగతుల సంక్షేమ సంఘముల ఉమ్మడి యాజమాన్యంలో పి పి పి మోడ్లో ఒక నాన్ బ్యాంకింగ్ సంస్థ స్థాపనకు ఏర్పాటు చేయాలని ప్రభుత్వం దృష్టికి తీసుకు వెళ్ళామన్నారు రాష్ట్ర ఎంఎస్ నెంబర్ ఈ పాలసీ నాలుగులో జీవో నెంబర్ 69 తేదీ 26 10 24 పేరా ఆరులో పేర్కొన్నట్లు ఎస్సీ ఎస్టీలకు ఇంటెన్సిబుల్ ఇచ్చే అన్ని పరిశ్రమలకు బీసీలకు కూడా వర్తించేలా గైడెన్స్ రూపొందించాలన్నారు ప్రస్తుత కోఆపరేటివ్ చట్టాల ప్రకారం సహకార సంఘం ఏర్పాటుకు పదిమంది సభ్యులు కావలసి ఉందని దానిని మార్చి కంపెనీ చట్టం వలె ఇద్దరితో బీసీలు సహకార సంఘం ఏర్పాటు చేసుకోవడానికి అనుమతి కల్పించాలని అందువల్ల ఫార్మర్స్ ప్రొడ్యూసింగ్ ఆర్గనైజేషన్ లు కోఆపరేటివ్ ప్రకారం రిజిస్టర్ చేసుకోవడం వల్ల రైతుల ఉత్పత్తుల సంస్థ లు బాగా అభివృద్ధి చెందడానికి అవకాశాలు ఉంటాయన్నారు పరిశ్రమల ఏర్పాటుకు సింగిల్ విండో ద్వారా ల్యాండ్ కన్వర్షన్ జరగడంలేదని మధ్యలో ఉన్న మీసేవ పేమెంట్ కనెక్షన్ సమస్యను పరిష్కరించాలని వారు కోరారు అలాగే ప్రైవేట్ విద్యాసంస్థల ఏర్పాటుకు ముందుకు వచ్చే బీసీలకు చెందిన యాజమాన్యాలకు ప్రభుత్వ నోటిఫికేషన్తో సంబంధం లేకుండా ఒకే ఒక్క దరఖాస్తు దాఖలతోనే అనుమతులు మంజూరు చేయాలని ఆపై ప్రభుత్వ నియమ నిబంధనలతో విద్యాసంస్థల నిర్వహణ జరుపుకునేలా అవకాశాలు కల్పించాలని విజ్ఞప్తి చేశారు. ఈ కార్యక్రమంలో పలువురు బీసీ నాయకులు పాల్గొన్నారు.

నూతన వధూవరులను ఆశీర్వదించిన ఎమ్మెల్యే పత్తిపాటి

నాదెండ్ల నవంబర్ 12 (ఆంధ్రపత్రిక) : మండల కేంద్రమైన నాదెండ్ల గ్రామానికి చెందిన చెరుకూరి నారాయణస్వామి కుమారునికి ఇటీవలే వివాహం జరిగింది. మంగళవారం నాదెండ్ల కళ్యాణమండపంలో ఏర్పాటు చేసిన రిసెప్షన్ వేడుకలకు మాజీ మంత్రి తెలుగుదేశం పార్టీ రాష్ట్ర ఉపాధ్యక్షులు చిలకలూరిపేట ఎమ్మెల్యే పత్తిపాటి పుల్లారావు, మండల పార్టీ అధ్యక్షులు సత్యనారాయణ, పలువురు టిడిపి నాయకులు హాజరై నూతన వధూవరులను అక్షింతలు వేసి ఆశీర్వదించారు.

జాతీయ పురస్కారానికి తన్నీరు శివశంకర్ ఎంపిక

తెనాలి నవంబర్ 12 (ఆంధ్రపత్రిక):పరోపకారం ఇదం శరీరం అన్న ఆర్యోక్తిని అనుసరిస్తూ తన చుట్టుపక్కల ఉన్న వారిని ఆదుకుంటూ జీవితాన్ని కొనసాగిస్తున్న వ్యక్తులకు సమాజంలో తప్పకుండా గుర్తింపు లభిస్తుంది. అలాంటి వ్యక్తి తన్నీరు శివశంకర్ గత రెండున్నర దశాబ్దాలుగా సత్యం శివం సుందరం సామాజిక సేవా కేంద్రం వంగవీటి రాధా రంగా స్మారక కాపు యువజన సేవా సమితి మున్సిపల్ బాయ్స్ హై స్కూల్ పూర్వ విద్యార్థుల సంఘం తన్నీరు చారిటబుల్ ట్రస్ట్ ఆత్మా రామ భక్త బృందం సంస్థలను స్థాపించి విద్యా వైద్య ఆధ్యాత్మిక సామాజిక రంగాల్లో ఆయన అందిస్తున్న సేవలకు గాను సోమల రాజు ఫౌండేషన్ తమ 12వ వార్షికోత్సవ సందర్భంగా జాతీయ పురస్కారానికి ఆయన ఎంపిక చేసింది.ఈ నెల 14వ తేదీన బాలల దినోత్సవాన్ని పురస్కరించుకొని అన్నమయ్య జిల్లా రాయచోటి పిసిఆర్ గ్రాండ్ నందు ఏర్పాటుచేసిన వేడుకలలో ఈ పురస్కారాన్ని ప్రధానం చేయనున్నట్లు నిర్వాహకులు తెలిపారు. జాతీయ పురస్కారానికి ఎంపికైన శివశంకర్ కు స్థానికులు అభినందనలు తెలిపారు.

ఏపికి పెట్టుబడులు

- రిలయన్స్ 65 వేల కోట్ల పెట్టుబడులు
- 500 ఆధునిక బయోగ్యాస్ ప్లాంట్ల ఏర్పాటు
- సీఎం చంద్రబాబు సమక్షంలో ఒప్పందం
- రిలయన్స్‌తో రెండున్నర లక్షల మందికి ఉపాధి
- అన్ని రకాలుగా సహకారం అందిస్తామన్న సిఎం చంద్రబాబు

అమరావతి, నవంబర్ 12 (ఆంధ్రపత్రిక): ఆంధ్రప్రదేశ్‌కు పెట్టుబడులు వెల్లువెత్తుతున్నాయి. వరుసగా భారీ కంపెనీలు పెట్టుబడులు పెట్టేందుకు ఆసక్తి చూపుతున్నాయి. మొన్నటికి మొన్న టాటా గ్రూప్ ఐటి సెంటర్ ఏర్పాటుకు ముందుకు వచ్చింది. తాజాగా రిలయన్స్ మరో భారీ పెట్టుబడితో ముందుకు వచ్చింది. రూ.65 వేల కోట్ల పెట్టుబడి పెట్టేందుకు రిలయన్స్ ఎనర్జీ ముందుకు వచ్చింది. ఈ మేరకు సీఎం చంద్రబాబు సమక్షంలో రాష్ట్ర పరిశ్రమల శాఖ, రిలయన్స్ ఇండస్ట్రీస్ మధ్య అవగాహన ఒప్పందం కుదిరింది. ఈ ఒప్పందంలో భాగంగా రాష్ట్రంలో 500 ఆధునిక బయోగ్యాస్ ప్లాంట్‌లను రిలయన్స్ ఏర్పాటు చేయనుంది. రిలయన్స్ పెట్టుబడులతో రాష్ట్రంలో 2.5 లక్షల మందికి ఉపాధి కలిగే అవకాశం ఉంది. గత నెలలో రిలయన్స్ ఛైర్మన్ ముకేష్ అంబానీ, రిలయన్స్ క్లీన్ ఎనర్జీకి నేతృత్వం వహిస్తోన్న అనంత్ అంబానీని లోకేష్ ముంబయిలో కలిశారు. గ్రీన్ ఎనర్జీ, క్లీన్ ఎనర్జీ రంగాలకు ఏపీ ప్రభుత్వం ఇస్తున్న ప్రాధాన్యతను మంత్రి వారికి వివరించారు. ఏపీలో పెట్టుబడులకు పూర్తిస్థాయి రోడ్ మ్యాప్‌తో మంగళవారం సీఎం చంద్రబాబు సమక్షంలో అవగాహన ఒప్పందం కుదిరింది. రిలయన్స్ సంస్థతో ఒప్పందం కుదరడంపై సీఎం చంద్రబాబు హర్షం వ్యక్తం చేశారు. రాష్ట్రాభివృద్ధిలో ఇవాళ చాలా ముఖ్యమైన రోజు అని పేర్కొన్నారు. ప్రాజెక్టు మూడేళ్లలో పూర్తి కావాలని.. ఇందుకోసం రాష్ట్ర ప్రభు త్వం నుంచి అన్ని రకాలుగా సహకారం అందిస్తామన్నారు. ఒక్కో బయోగ్యాస్ ప్లాంట్‌ను రూ.131 కోట్లతో నిర్మిస్తారని చెప్పారు. 500 బయోగ్యాస్ ప్లాంట్లకు గాను రూ.65వేల కోట్ల పెట్టుబడులు రానున్నాయని సీఎం చెప్పారు. ఏపీలో పరిశ్రమల ఏర్పాటుకు తమ ప్రభుత్వం పూర్తి సహకారం అందిస్తోందని చంద్రబాబు రిలయన్స్ ప్రతినిధులకు భరోసా కల్పించారు. అనంతరం ఏపీలో రూ.65 వేల కోట్ల పెట్టుబడులు పెట్టేందుకు రిలయన్స్ ఎనర్జీ గ్రూప్ అంగీకారం తెలిపింది. ఈ మేరకు సీఎం చంద్రబాబు సమక్షంలో రిలయన్స్ ఎనర్జీ గ్రూప్, ఏపీ విద్యుత్ శాఖ మధ్య అగ్రిమెంట్ కుదిరింది.

ఏపీలో రిలయన్స్ భారీ పెట్టుబడులు పెట్టేందుకు ముందుకు రావడంపై మంత్రి నారా లోకేష్ హర్షం వ్యక్తం చేశారు. రాష్ట్రానికి పెద్ద ఎత్తున పెట్టుబడులు రావడం సంతోషంగా ఉందన్నారు. ఏపీకి రూ.65 వేల కోట్ల మేజర్ ప్రాజెక్ట్ రావడం ఆనందంగా ఉందని సంతోషం వ్యక్తం చేశారు. ఈ పెట్టుబడుల ద్వారా రాష్ట్రంలోని యువతకు పెద్ద ఎత్తున ఉపాధి అవకాశాలు లభిస్తాయని తెలిపారు. వీటితో పాటు త్వరలోనే మరిన్ని పెట్టుబడులు వస్తాయని పేర్కొన్నారు.

సామాన్యులకు ఆరోగ్య భద్రత, భరోసా

సీఎం సహాయనిధి

10 లక్షల రూపాయల సీఎం సహాయనిధి చెక్ అందజేసిన రాష్ట్ర రవాణా యువజన, క్రీడాశాఖ మంత్రి మండిపల్లి రాంప్రసాద్ రెడ్డి.

మంత్రి చొరవతో ముందస్తు ఆరోగ్య సేవలు మంజూరు

అమరావతి, నవంబర్ 12 (ఆంధ్రపత్రిక): సేవలలో సామాన్యులకు ఆరోగ్య భద్రత, భరోసా సీఎం సహాయనిధి అండగా నిలుస్తుందని మంత్రి రాంప్రసాద్ రెడ్డి అన్నారు. అన్నమయ్య జిల్లా రెడ్డి వారి పల్లె గ్రామానికి చెందిన సందూరి హేమనందా అనారోగ్యం బారినపడి ప్రయివేట్ ఆసుపత్రిలో మెరుగైన చికిత్స కోసం సీఎం సహాయనిధికి మంత్రి రాంప్రసాద్ రెడ్డి కార్యాలయం నుండి ముందస్తు ఆరోగ్య సేవల నిమిత్తం దరఖాస్తు చేసుకోగా మంత్రి చొరవతో 10 లక్షల రూపాయలు మంజూరయ్యాయి. దీనికి సంబంధించిన చెక్కును రాష్ట్ర రవాణా యువజన క్రీడా శాఖ మంత్రి మండిపల్లి రాంప్రసాద్ రెడ్డి మంగళవారం సచివాలయంలోని తన క్యాంపు కార్యాలయంలో బాధిత కుటుంబసభ్యులకు అందించారు. అనంతరం కుటుంబ సభ్యులు మంత్రి రాంప్రసాద్ రెడ్డికి అందించిన సహకారానికి కృతజ్ఞతలు తెలిపారు.

నవంబర్ 15న గాడ్ ఆఫ్ మాస్ నందమూరి బాలకృష్ణ నటిస్తున్న

'ఎన్‌బికె109' మూవీ టైటిల్ టీజర్

విజయవాడ, నవంబరు 12 (ఆంధ్రపత్రిక): కొన్నేళ్లుగా అపజయమెరుగకుండా వరుస భారీ విజయాలతో దూసుకుపోతున్న గాడ్ ఆఫ్ మాసెస్ నందమూరి బాలకృష్ణ, తన 109వ చిత్రం 'ఎన్‌బికె109' కోసం బ్లాక్ బస్టర్ దర్శకుడు బాబీ కొల్లితో చేతులు కలిపారు. కేవలం ప్రకటనతోనే ఈ సినిమాపై భారీ అంచనాలు ఏర్పడ్డాయి. నందమూరి అభిమానులతో పాటు, తెలుగు సినీ ప్రియులంతా ఎంతగానో ఎదుచూస్తున్న ఈ చిత్ర టైటిల్ టీజర్‌కి ముహూర్తం ఖరారైంది. ఇప్పటికే విడుదలైన ప్రచార చిత్రాలు విశేషంగా ఆకట్టుకొని, 'ఎన్‌బికె109' పై అంచనాలను రెట్టింపు చేశాయి. పోస్టర్లు, రెండు భారీ యాక్షన్ గ్లింప్స్ లు అందరినీ కట్టిపడేశాయి. ముఖ్యంగా బాలకృష్ణను మునుపెన్నడూ చూడని కొత్త అవతారంలో దర్శకుడు బాబీ చూపిస్తున్న తీరుకి అందరూ ఫిదా అయ్యారు. టైటిల్‌తో పాటు, ఈ సినిమాకి సంబంధి చిన మరిన్ని విషయాలు తెలుసుకోవాలని అభిమానులు, సినీ ప్రియులు ఆసక్తిగా ఎదురుచూస్తున్నారు. అయితే, ఈ కార్తీక పూర్ణిమకి వారి నిరీక్షణకు తెరపడనుంది. తాజాగా టైటిల్ టీజర్ విడుదల తేదీని నిర్మాతలు ప్రకటించారు. కార్తీక పూర్ణిమ శుభ సందర్భంగా, నవంబర్ 15న 'ఎన్‌బికె109' టైటిల్ టీజర్‌ను విడుదల చేయనున్నట్లు నిర్మాతలు ప్రకటించారు. ఈ సందర్భంగా విడుదల చేసిన పోస్టర్ ఆకట్టుకుంటోంది. విభిన్న దుస్తులు ధరించి, ప్రత్యేకంగా రూపొందించిన ఆయుధాలను చేతబట్టిన బాలకృష్ణ లుక్ ఎంతో శక్తివంతంగా ఉంది. నెత్తురంటిన గొడ్డలిని పట్టుకొని, పొడవాటి జుట్టు, గుబురు గడ్డంతో బాలకృష్ణ నిల్చొని ఉన్న రూపం మరో స్థాయిలో ఉంది. ఈ ఒక్క పోస్టర్ సినిమాపై అంచనాలను ఎన్నో రెట్లు పెంచేలా ఉంది. ప్రముఖ బాలీవుడ్ నటుడు బాబీ డియోల్ ఈ చిత్రంలో కీలక పాత్ర పోషిస్తున్నారు. ప్రముఖ ఛాయాగ్రాహకుడు విజయ్ కార్తీక్ కన్నన్ కెమెరా బాధ్యతలు నిర్వహిస్తున్న ఈ చిత్రానికి సంచలన స్వరకర్త ఎస్.థమన్ సంగీతం అందిస్తున్నారు. కళా దర్శకుడిగా అవినాష్ కొల్లా, ఎడిటర్‌గా నిరంజన్ దేవరమానే వ్యవహరిస్తున్నారు. సితార ఎంటర్‌టైన్‌మెంట్స్, ఫార్చ్యూన్‌ఫోర్ సినిమాస్ పతాకాలపై సూర్యదేవర నాగవంశీ, సాయి సౌజన్య ఈ చిత్రాన్ని నిర్మిస్తున్నారు. శ్రీకర స్టూడియోస్ సమర్పిస్తోంది. చిత్రీకరణ చివరి దశలో ఉన్న ఈ చిత్రం, 2025 సంక్రాంతి కానుకగా ప్రపంచవ్యాప్తంగా భారీస్థాయిలో విడుదల కానుంది.

విలేకరుల సమావేశంలో మాట్లాడుతున్న ఏపీసీసీ అధ్యక్షురాలు వైఎస్ షర్మిలారెడ్డి.

శ్రీవారికి రూ.4.82 కోట్లు

ఆదాయం

తిరమల, నవంబరు 12 (ఆంధ్రపత్రిక): తిరుమలలో భక్తుల రద్దీ సాధారణంగా ఉంది. వివిధ ప్రాంతాల నుంచి వచ్చిన భక్తులతో కేవలం ఒక కంపార్టుమెంట్‌లో మాత్రమే స్వామిదర్శనానికి వేచియున్నారు. టోకెన్లు లేని భక్తులకు 6 గంటల్లో సర్వదర్శనం అవుతుందని టీటీడీ అధికారులు వివరించారు. నిన్న స్వామివారిని 73,917 మంది భక్తులు దర్శించుకోగా 25,161 మంది తలనీలాలు సమర్పించుకున్నారు. భక్తుల సమర్పించుకున్న కానుకల ద్వారా హుండీకి రూ.4.82 కోట్లు ఆదాయం వచ్చిందన్నారు. టీటీడీ బోర్డు ఎక్స్ అఫిషియో సభ్యుడిగా ఎస్.సత్య నారాయణ ప్రమాణం రాష్ట్ర దేవాదాయ శాఖ సెక్రటరీ, కమిషనర్ ఎస్.సత్య నారాయణ టీటీడీ ధర్మకర్తల మండలి ఎక్స్ అఫిషియో సభ్యుడిగా తిరుమల శ్రీవారి ఆలయంలో ప్రమాణ స్వీకారం చేశారు. ఆలయంలోని బంగారు వాకిలి వద్ద టీటీడీ అడిషనల్ ఈవో సి.హెచ్.వెంకయ్య చౌదరి వీరితో ప్రమాణ స్వీకారం చేయించారు. శ్రీవారిని దర్శించుకున్న అనంతరం రంగనాయకుల మండపంలో వేద పండితులు వేదాశీర్వచనం చేశారు.

విజయవాడ సమీపంలోని ఉండవల్లి వద్ద పంట వ్యర్థాలను కాల్చుతున్న రైతు..

ఆంధ్రపత్రిక ఫొటోలు: సిహెచ్.విజయభాస్కర్

యురేనియం తవ్వకాలు

ఆపేయాలి

యురేనియం తవ్వకాలపై ముఖ్యమంత్రి చంద్రబాబు నిర్ణయం

అమరావతి,నవంబరు 12(ఆంధ్రపత్రిక): కర్నూలు జిల్లాలో యురేనియం తవ్వకాలపై రాష్ట్ర ప్రభుత్వం కీలక నిర్ణయం తీసుకుంది. యురేనియం తవ్వకాలు ఆపేయాలని ముఖ్యమంత్రి చంద్రబాబు ఆదేశించారు. ప్రజల ఆందోళనల దృష్ట్యా తవ్వకాలు నిలిపివేయాలని సీఎం ఆదేశించారు.

వెలగపూడిలో ఎమ్మెల్యేల శిక్షణా తరగతులు నిర్వహించిన ఏపీ శాసనసభ స్పీకర్ చింతకాయల అయ్యన్న పాత్రుడు.... ఈ కార్యక్రమంలో పాల్గొన్న ముఖ్యమంత్రి చంద్రబాబు నాయుడు, మంత్రులు నాదెండ్ల మనోహర్, పయ్యావుల కేశవ్ తదితర మంత్రులు..

జనసేనకు విజయవాడ పశ్చిమలో

పెరిగిన బలం

విజయవాడ పశ్చిమ, నవంబర్ 12 (ఆంధ్రపత్రిక): జనసేనలో వైసీపీకి పశ్చిమ నియోజకవర్గానికి చెందిన ముగ్గురు కార్పొరేటర్లు కార్పొరేటర్లు మహదేవు అప్పాజీరావు, మరుపిళ్ల రాజేష్, అత్తులూరి ఆదిలక్ష్మి పెదబాబు చేరడంతో జనసేనలో నూతనోత్సాహం కనబడుతోంది. జనసేనాని పవన్‌కల్యాణ్ ఆశీస్సులతో ఆయన సమక్షంలో జనసేనలో వీరు చేరడం జరిగింది. వీరితో పాటుగా తూర్పు నియోజకవర్గం నుంచి కార్పొరేటర్ ఉమ్మడిశెట్టి రాధిక కూడా జనసేనలో చేరిన విషయం విదితమే. విజయవాడ పశ్చిమ నియోజకవర్గం జనసేనలో ముగ్గురు కార్పొరేటర్ల చేరిక ఆ పార్టీలో జోష్ నింపిందనే చెప్పాలి. ఇప్పటివరకూ విజయవాడ నగరపాలకసంస్థలో జనసేన నుంచి ప్రాతినిధ్యంలేని లోటు వీరి చేరికతో తీరిందని జనసేన నాయకులు చెబుతున్నారు. సార్వత్రిక ఎన్నికలకు కొద్ది రోజుల ముందు జనసేన పశ్చిమ కన్వీనర్ పోతిన మహేష్ పార్టీకి రాజీనామా చేసి వైసీపీలో చేరడంతో పార్టీ దిగువ స్థాయి నాయకుల్లో కొంత గందరగోళం నెలకొంది. ఆ సమయంలో జనసేనాని పవన్ కల్యాణ్ స్వయంగా పశ్చిమ నియోజకవర్గంలో పంజాసెంటర్ వద్ద బహిరంగసభ పెట్టి వైసీపీ పాలనను తూర్పారబెట్టారు. నాటి పవన్ పర్యటన పార్టీలో ఉత్సాహం నింపింది. అలాగే పశ్చిమ నియోజకవర్గానికి చెందిన జనసేన సెంట్రల్ ఆంధ్రా కన్వీనర్ బాడిత శంకర్, జనసేన నాయకులు అమ్మిశెట్టి వాసు తదితరులు జనసేన తరుపున రంగంలోకి దిగి కూటమి అభ్యర్థుల విజయానికై ప్రచారం చేసారు. కూటమి పశ్చిమ ఎమ్మెల్యే యలమంచిలి సుజనాచౌదరి, విజయవాడ ఎంపీ కేశినేని చిన్నికి కూడా పశ్చిమ నియోజకవర్గంలో మంచి మెజారిటీ లభించింది. ఈ నేపథ్యంలో జనసేనలో సామినేని ఉదయభాను చేరికతో ఎన్టీఆర్ జిల్లా జనసేనకు గట్టి నాయకుడు లభించినట్లు అయ్యింది. జనసేనాని పవన్‌కల్యాణ్ కూడా ఉదయభానుకు కొద్ది కాలంలోనే ఎన్టీఆర్ జిల్లా బాధ్యతలు అప్పగించడంతో జనసైనికుల్లో ఉత్సాహం పెరిగింది. అదిగో ఇదిగో అంటూ వచ్చిన ముగ్గురు కార్పొరేటర్లు అప్పాజీ, రాజేష్, ఆదిలక్ష్మి సోమవారం వైసీపీ పార్టీకి రాజీనామా చేసి అదేరోజు సాయంత్రం పవన్‌కల్యాణ్ సమక్షంలో పార్టీలో చేరడం శుభపరిణామంగా జనసేనవర్గాలు భావిస్తున్నాయి. పశ్చిమ నియోజకవర్గంలో వైసీపీ పార్టీ నుంచి పలువురు కార్పొరేటర్లు ఇతర పార్టీల్లో చేరుతుండటం వైసీపీకి దెబ్బగా పరిణమించిందని రాజకీయ పరిశీలకులు విశ్లేషిస్తున్నారు. వైసీపీ పశ్చిమ ఇన్‌ఛార్జిగా వున్న మాజీ మంత్రి వెలంపల్లి శ్రీనివాసరావుపై పార్టీని సంరక్షించే బాధ్యత మరింతగా పెరిగిందని విశ్లేషకులు అంటున్నారు. వైసీపీ నుంచి నాయకులు జారిపోకుండా చూడాల్సిన బాధ్యత వెలంపల్లిపై వుంది. విజయవాడ పశ్చిమ నియోజకవర్గం విషయానికి వస్తే వైసీపీ నుంచి తొలుతగా బిజెపిలో కార్పొరేటర్ బుల్లా విజయ్‌కుమార్ చేరారు.అనంతరం వైసీపీ కార్పొరేటర్ గుడివాడ నరేంద్ర కూడా బిజెపి తీర్థం పుచ్చుకున్నారు. ఇది పశ్చిమ బిజెపి ఎమ్మెల్యే సుజనాచౌదరికి కలిసివచ్చింది. కార్పొరేషన్‌లో బిజెపికి ఇరువురు కార్పొరేటర్లు ఉన్నట్లు అయ్యింది. ఇక తెలుగుదేశం పార్టీలో కూడా పశ్చిమ నుంచి కార్పొరేటర్లు మైలవరపు రత్నకుమారి, మైలవరపు మాధురీలావణ్య చేరడంతో టీడీపీ కూడా పుంజుకుంది. ఆపార్టీకి కూడా పశ్చిమ నుంచి ఉమ్మడి చంటి, రత్న కుమారి, మాధురీలావణ్యల ప్రాతినిధ్యం లభించినట్లయ్యింది. ఈ చేరికలు పశ్చిమ రాజకీయాల్లో ఆసక్తికర చర్చలకు తెరతీసాయి. రానున్న 2026లో కార్పొరేషన్ ఎన్నికలు జరగనున్నాయనేది గమనార్హం.

Printed and Published by KANCHARLA RAMAIAH on behalf of Nageswara Rao Estates Private Limited,Printed at Jagati Publications Limited, Sakshi Press, SY.No.481, Phase-2, Jawahar Autonagar, Vijayawada-520007 Andhra Pradesh, and Published from D.NO.29-28-34, Dasari vari street, Suryaraopeta,Vijayawada-520002, KRISHNA DISTRICT-ANDHRA PRADESH, Editor : KANCHARLA RAMAIAH. Excutive editor V.VIJAYALAKSHMI. RNI no. 10721/65 Mobile:9849998069, Email:andhrapatrikadaily@gmail.com